

ΣΧΕΔΙΟ ΓΕΝΙΚΗΣ ΔΙΑΤΑΞΗΣ ΠΡΟΤΑΣΗΣ ΚΕΝΤΡΟΥ ΠΡΟΝΟΙΑΣ ΚΑ. 1 / 200

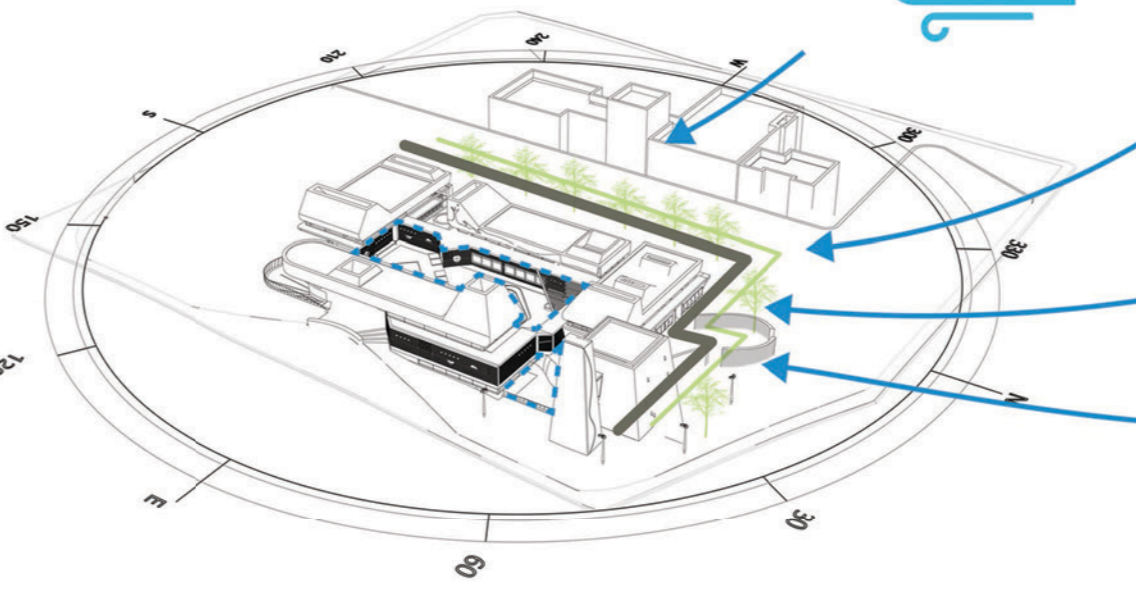

ΠΡΟΟΠΤΙΚΗ ΑΠΕΙΚΟΝΙΣΗ ΠΡΟΤΑΣΗΣ ΚΕΝΤΡΟΥ ΠΡΟΝΟΙΑΣ

ΒΙΟΚΛΙΜΑΤΙΚΗ ΠΡΟΣΕΓΓΙΣΗ

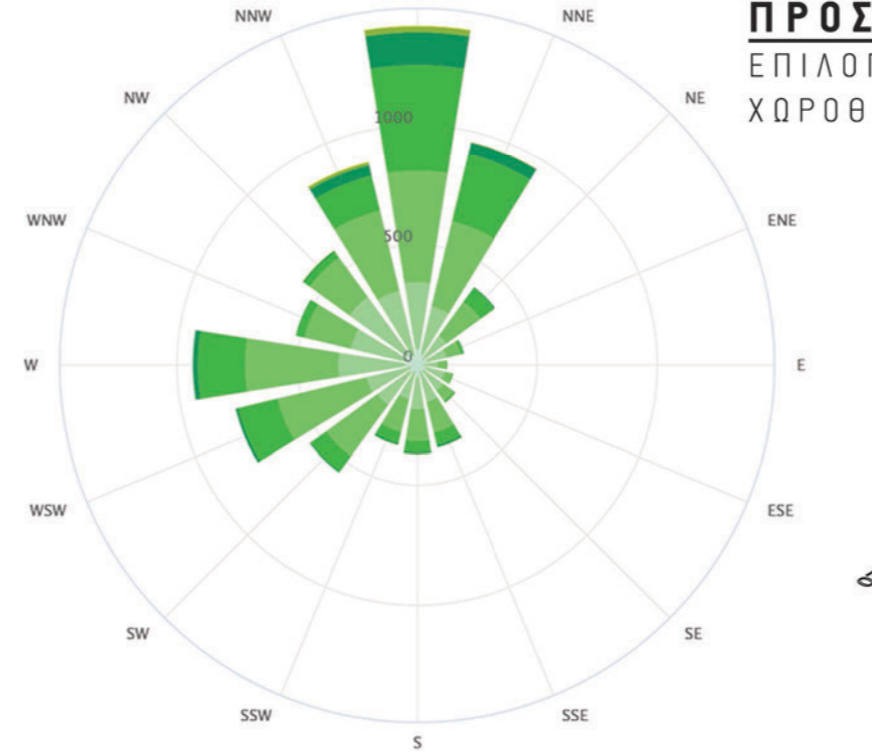

ΒΑΣΙΚΗ ΠΡΟΒΛΗΤΗ ΗΤΑΝ ΟΙ ΘΕΣΕΙΣ ΤΗΣ ΣΥΝΘΕΣΗΣ ΝΑ ΕΙΝΑΙ ΔΙΑΠΕΡΕΣΕΙΣ ΟΣΤΕ ΟΙ ΧΩΡΟΙ ΝΑ ΕΧΟΥΝ ΟΣΘ ΤΟ ΔΥΝΑΤΟΝ ΑΚΑΥΤΕΡΕΣ ΣΥΝΘΕΣΕΙΣ ΑΠΟΡΡΙΣΜΟΥ ΚΑΙ ΗΛΙΑΣΜΟΥ ΤΟΣΟ ΟΙ ΑΙΘΡΟΣΕΣ ΑΠΟΡΡΙΣΜΕΣ ΟΣΤΕ ΚΑΙ ΟΙ ΧΩΡΟΙ ΔΙΑΜΕΡΕΣΕΙΣ ΤΩ Κ.Η.Φ.Η. ΤΥΠΟΒΕΤΩΝΤΑΙ ΣΤΟ ΝΟΤΟ.

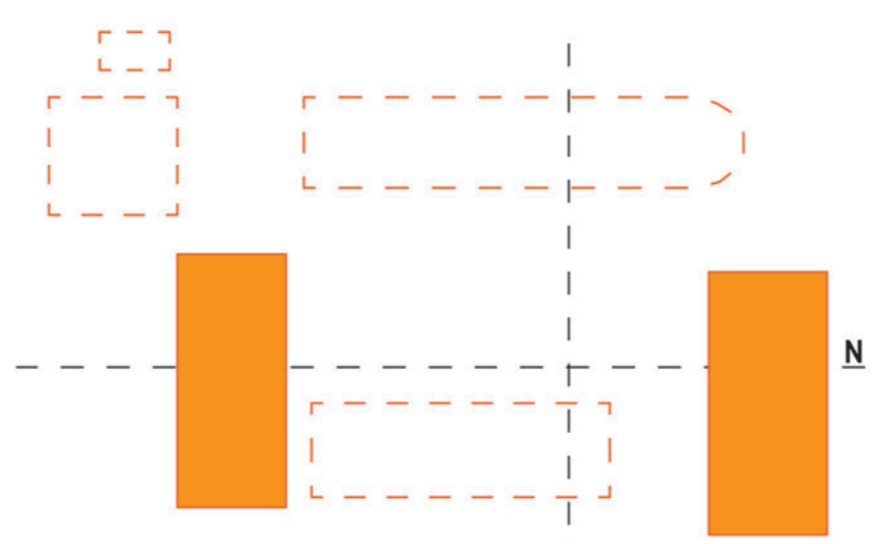

ΟΙ ΗΜΙΥΠΟΛΟΒΙΟΙ ΧΩΡΟΙ ΠΡΟΣΦΕΡΟΥΝ ΤΗΝ ΔΥΝΑΤΟΤΗΤΑ ΔΥΣΑΙΜΟΥ ΤΙΣ ΒΡΟΧΕΡΕΣ ΜΕΡΕΣ.

ΤΑ ΣΤΕΓΑΣΤΡΑ ΣΥΝΔΥΑΣΜΕΝΑ ΜΕ ΤΗΝ ΑΝΑΡΧΙΤΗΚΗ ΦΥΤΕΥΣΗ ΠΟΥ ΘΑ ΑΝΑΠΤΥΧΘΕΙ ΠΑΝΟ ΤΩΝ ΧΩΡΩΝ ΠΡΟΣΦΕΡΟΥΝ ΣΥΝΘΕΚΕΣ ΣΤΑΣΕΙΣ ΣΤΙΣ ΥΠΟΛΟΒΙΟΥΣ ΧΩΡΟΥΣ ΠΛΑΚΩΣΙΟΥ, ΕΥΧΡΙΣΤΕΣ ΓΙΑ ΤΟ ΘΕΡΜΟ ΚΑΛΟΚΑΙΡΙ ΤΗ ΚΡΗΤΗΣ.

ΟΙ ΦΥΤΕΥΣΕΙΣ ΥΠΟΚΡΟΜΟΝ ΦΥΛΟΒΟΛΩΝ ΔΕΝΤΡΩΝ ΣΤΙΣ ΔΥΤΙΚΕΣ ΘΕΣΕΙΣ ΤΩΝ ΚΤΙΡΙΩΝ, ΛΕΙΤΟΥΡΓΕΙΟΥΝ ΠΡΟΤΕΛΕΤΙΚΑ ΑΠΟ ΤΟΝ ΘΕΡΜΟ ΔΥΤΙΚΟ ΗΛΙΟ ΤΟΥ ΚΑΛΟΚΑΙΡΙΟΥ

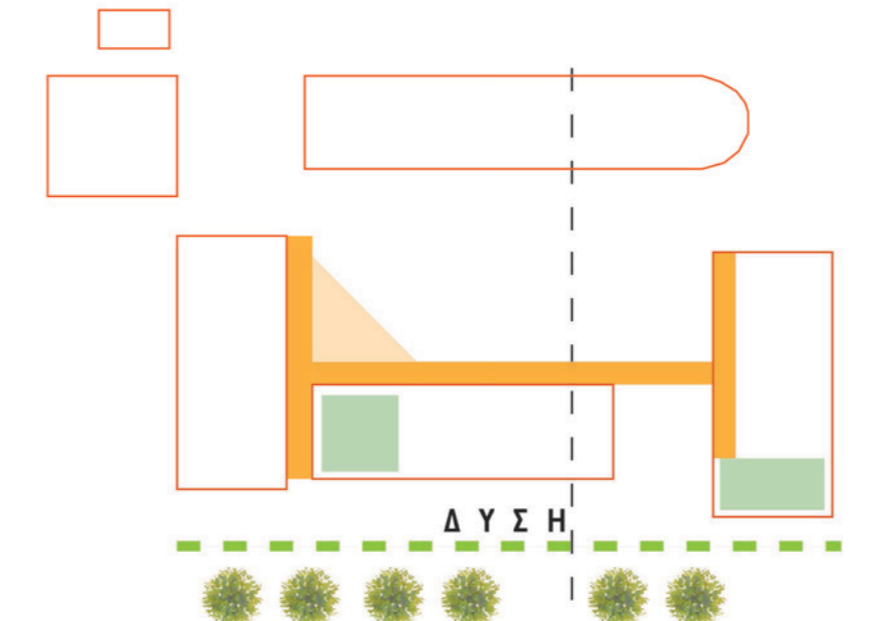

Η ΑΡΧΙΤΕΚΤΟΝΙΚΗ ΔΙΑΡΚΗ ΑΔΜΗ ΠΡΟΣΤΑΤΕΥΕΙ ΤΟ ΚΤΙΡΙΟ ΑΠΟ ΤΟΥΣ ΒΟΡΕΙΑΔΙΚΟΥΣ ΑΝΕΜΟΥΣ ΠΟΥ ΕΠΙΚΡΑΤΟΥΝ ΣΤΗΝ ΠΕΡΙΟΧΗ, ΣΗΜΙΟΥΡΓΩΝΤΑΣ ΕΝΑ ΗΣΥΧΟ ΚΑΙ ΕΥΧΑΡΙΜΟ ΜΙΚΡΟΚΛΙΜΑ ΣΤΟ ΕΣΤΕΡΙΟ ΤΟΥ ΑΙΘΡΙΟΥ.

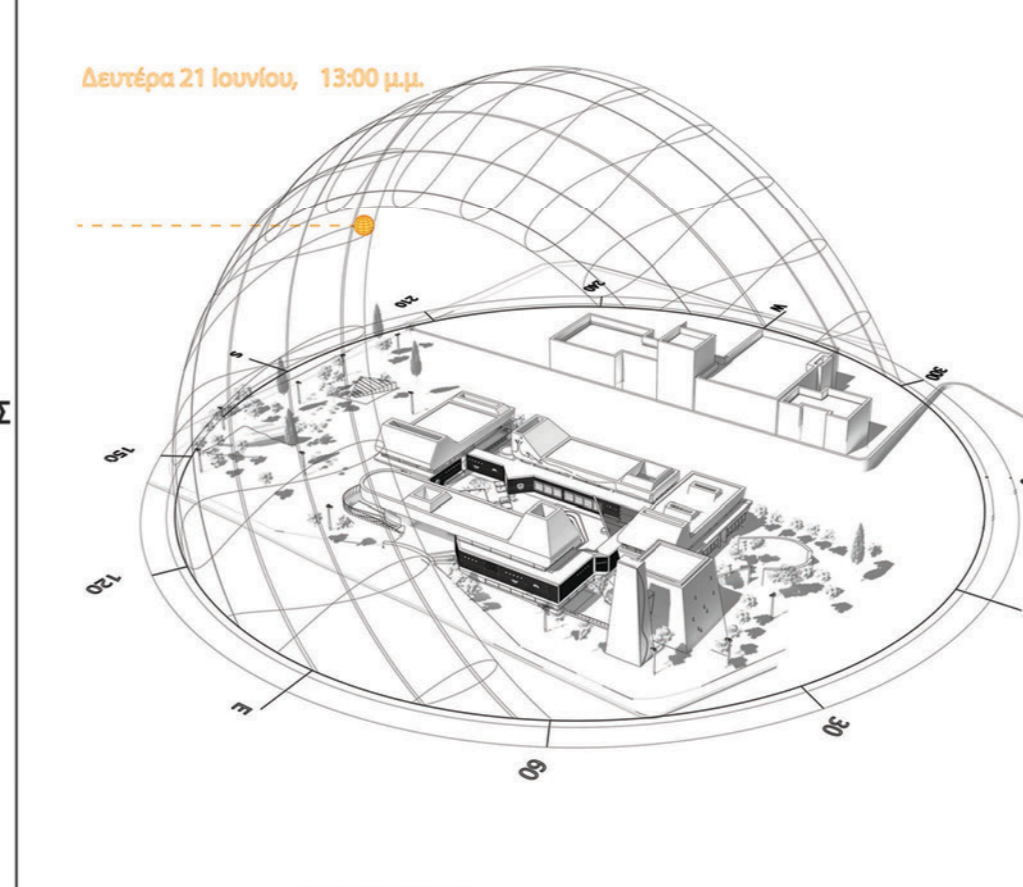

Διάμετρος 21 μέτρων, 1300 μ.μ.

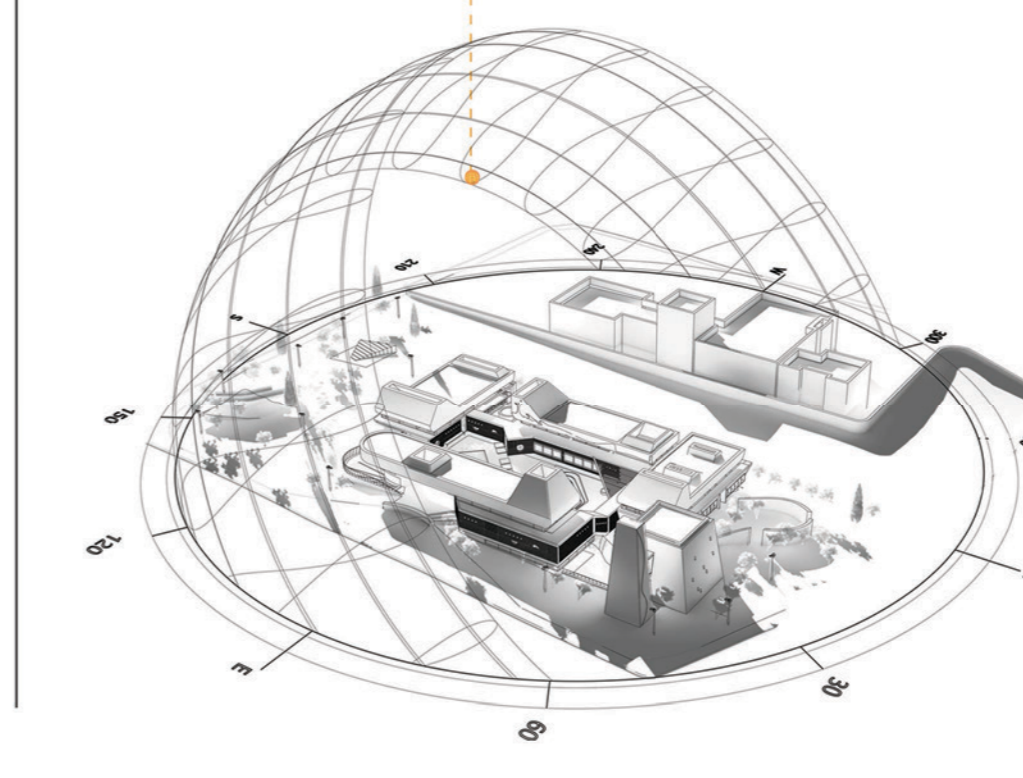

Διάμετρος 21 μέτρων, 1600 μ.μ.

Η ΠΟΡΕΙΑ ΤΗΣ ΣΥΝΘΕΣΗΣ

1. Η ΑΝΑΓΡΩΣΗ ΤΗΣ ΓΕΩΜΕΤΡΙΑΣ ΤΟΥ ΠΕΡΙΒΑΛΛΟΝΤΟΣ

ΟΡΓΑΝΩΜΕΝΗ ΟΡΘΟΓΩΝΙΚΗ ΑΔΜΗ ΟΙΚΟΔΟΜΙΚΟΥ ΤΕΤΡΑΓΩΝΟΥ >

- ΤΟ ΚΕΝΤΡΟ ΥΠΕΙΞΕΙ ΟΣ ΕΛΕΥΘΕΡΟ ΚΤΙΡΙΟ  
- Η ΕΛΕΥΘΕΡΗ ΧΑΡΑΞΗ ΤΗΣ ΡΕΜΑΤΙΑΣ ΥΠΟΚΕΙΜΕΝΗ ΣΤΟΥΣ ΝΟΜΟΥΣ ΤΗΣ ΦΥΣΗΣ



ΤΟ ΠΡΩΒΛΗΜΑ ΤΗΣ ΣΥΜΠΛΗΡΩΣΗΣ ΤΟΥ ΚΕΝΟΥ >

- Η ΕΠΑΝΑΦΟΡΑ ΤΗΣ ΟΡΘΟΓΩΝΙΚΗΣ ΑΔΜΗΣ ΤΟΥ ΑΣΤΙΚΟΥ ΙΣΤΟΥ  
- Η ΙΔΕΑ ΤΗΣ ΕΠΑΝΑΦΟΡΗΣ ΕΝΟΣ ΟΡΘΟΓΩΝΙΚΟΥ ΤΕΤΡΑΓΩΝΟΥ ΜΕΣΑ ΟΙΚΟΔΟΜΩΣ ΣΕ ΑΣΤΙΚΟ ΑΙΘΡΙΟ  
- ΤΟ ΜΕΓΑΛΟ ΜΕΣΑ ΣΤΟ ΜΙΚΡΟ ΟΣ ΕΝΑ ΣΥΝΘΕΚΤΙΚΟ ΔΑΘΝ

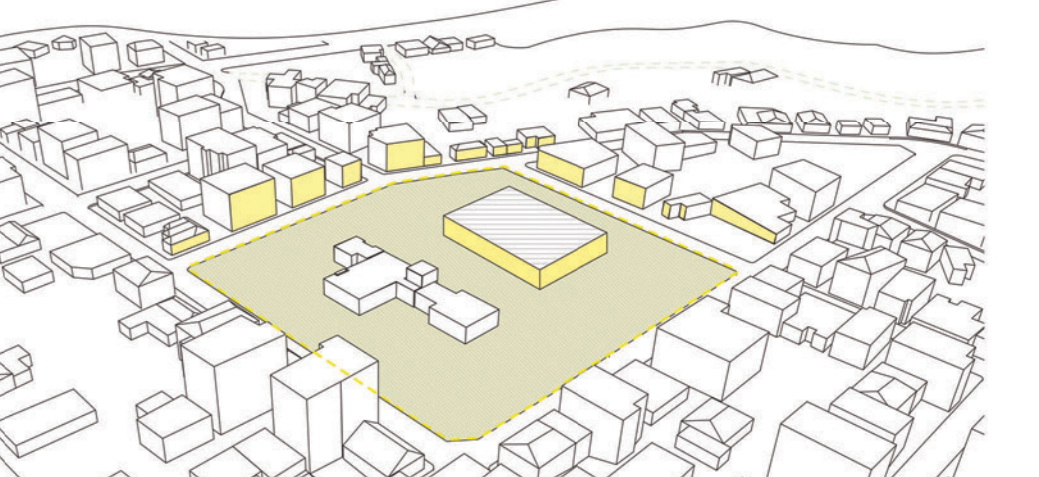

2. ΑΓΚΥΡΩΣΗ ΜΕ ΤΗ ΓΕΩΜΕΤΡΙΑ ΤΟΥ ΠΕΡΙΒΑΛΛΟΝΤΟΣ

Α. Ο ΑΣΥΝΤΗΧΟΣ ΙΣΤΟΣ >

- Η ΚΑΙΜΑΚΑ ΚΑΙ ΤΑ ΚΕΝΑ ΤΗΣ ΓΥΡΩ ΓΕΙΤΟΝΙΑΣ  
- Η ΙΔΕΑ ΤΗΣ ΔΙΑΝΟΙΞΗΣ ΤΩΝ ΟΡΙΩΝ ΤΗΣ ΑΙΘΡΙΑΚΗΣ ΔΟΜΗΣ  
- Ο ΕΠΙΜΕΡΕΣΜΟΣ ΤΗΣ ΚΑΙΜΑΚΑΣ ΚΑΙ Η ΔΙΑΜΕΤΡΗΤΑ ΤΩΝ ΟΡΙΩΝ  
- ΜΙΑ ΜΙΚΡΗ ΠΟΛΙΤΕΙΑ ΜΕΣΑ ΣΤΗ ΜΕΓΑΛΗ

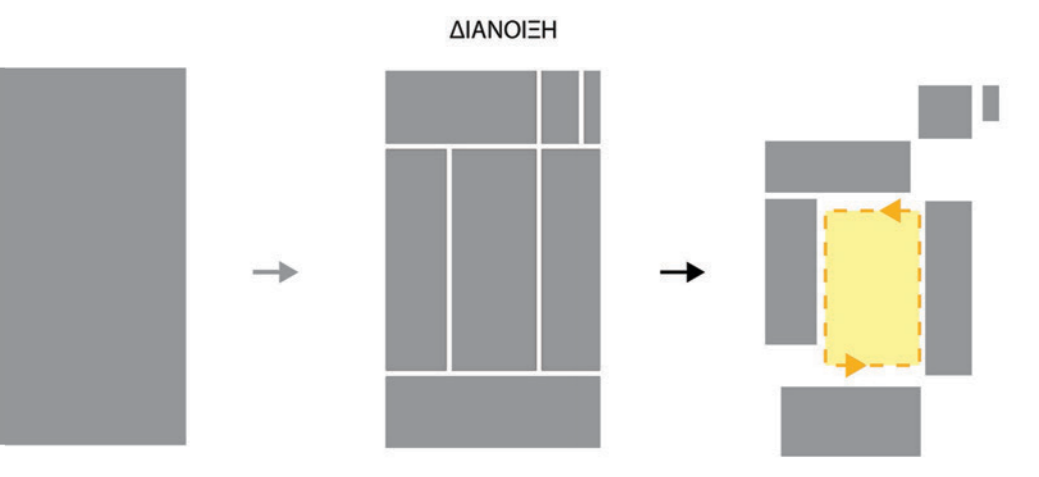

Β. ΣΥΣΤΗΤΙΣΜΟΣ ΜΕ ΤΑ ΜΕΓΕΘΗ ΤΟΥ ΚΕΝΤΡΟΥ ΥΠΕΙΞΕΙ >

- Η ΙΔΕΑ ΤΟΥ ΕΝΔΙΑΜΕΣΟΥ ΚΕΝΟΥ  
- ΑΝΤΙΣΤΡΕΦΟΝΤΑΣ ΤΟ ΠΑΡΕΣ ΜΕ ΤΟ ΚΕΝΟ

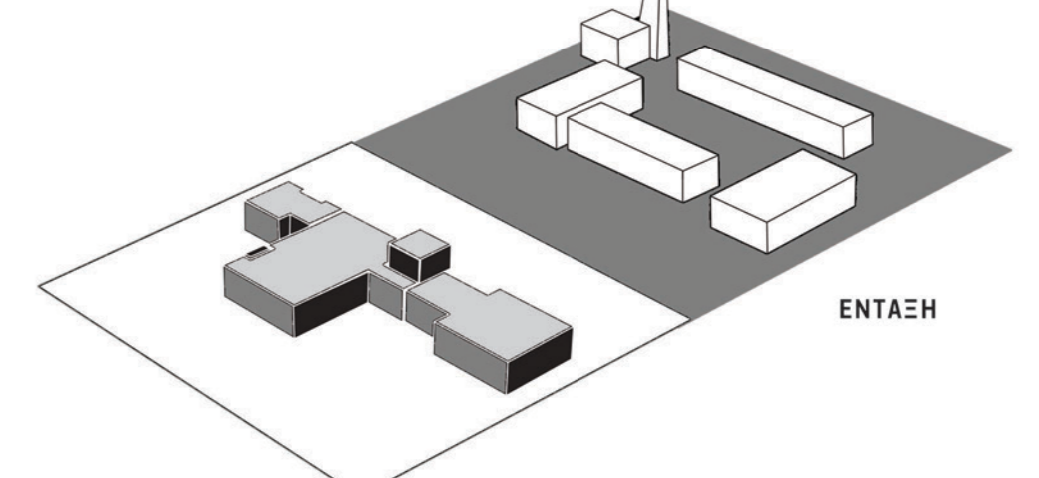

Γ. Ο ΑΣΥΝΤΗΧΟΣ ΟΡΙΖΩΝΤΑΣ ΤΗΣ ΠΟΛΗΣ ΚΑΙ Η ΒΑΛΑΣΣΑ ΟΣ ΑΠΟΛΥΤΗ ΟΡΙΖΩΝΤΙΑ >

- Η ΣΥΝΘΕΣΗ ΑΓΚΥΡΩΝΕΤΑΙ ΣΤΗΝ ΕΓΓΥΣ ΑΣΤΙΚΟ ΙΣΤΟ ΚΑΙ ΤΗΝ ΖΩΝΗ ΤΗΣ ΠΟΛΗΣ, ΣΤΗΝ ΟΠΟΙΑ ΚΑΙ ΑΝΑΦΕΡΕΤΑΙ.  
- ΟΙ ΕΞΑΡΕΣΕΙΣ ΣΤΑ ΑΔΜΑΤΑ ΣΥΝΟΜΙΛΟΥΝ ΜΕ ΤΟ ΠΕΡΙΣΤΟΙΧΟ ΠΕΡΙΒΑΛΛΟΝ ΕΝΙΧΩΝΤΑΣ ΤΗΝ ΤΑΥΤΟΤΗΤΑ ΤΗΣ ΣΥΝΘΕΣΗΣ, ΕΝΔΥΝΑΜΩΝΟΝΤΑΣ ΤΟ ΔΙΕΚΛΗΜΑ ΤΩΝ ΑΝΩΙΚΤΩΝ ΣΤΟΝ ΤΟΠΟ.

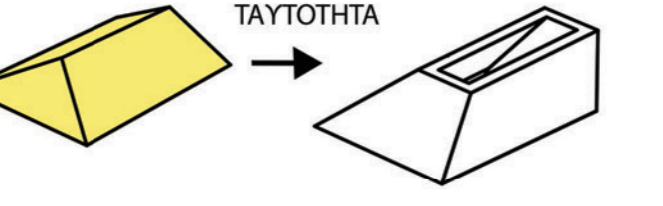
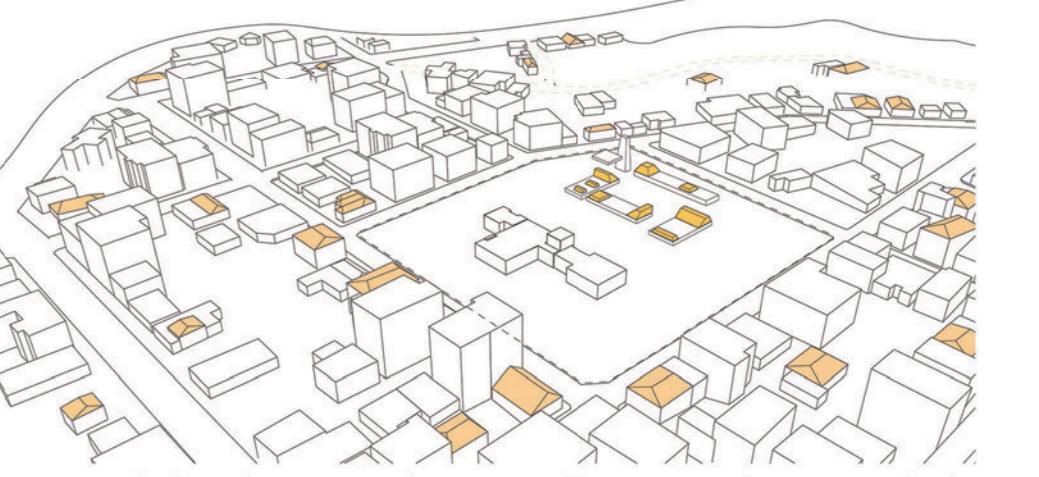

Η ΔΥΝΑΤΟΤΗΤΑ ΑΝΑΓΡΩΣΗΣ ΤΗΣ ΘΕΣΗΣ ΤΟΥ ΑΣΤΙΚΟΥ ΣΤΑΘΜΟΥ ΣΤΟ ΣΥΝΟΛΟ, ΠΡΟΣΑΝΑΤΙΘΕΙ ΤΟΥΣ ΧΡΗΣΤΕΣ ΣΤΟΝ ΧΩΡΟ ΚΑΙ ΚΑΛΗΤΕΡΕΙ ΤΟ ΑΙΘΡΙΟ ΤΗΣ ΟΙΚΟΔΟΜΩΣ ΜΕ ΤΟ ΠΕΡΙΒΑΛΛΟΝ ΤΟΥ ΚΕΝΤΡΟΥ ΠΡΟΝΟΙΑΣ

3. Η ΑΓΚΥΡΩΣΗ ΣΤΗ ΓΗ



ΑΝΑΠΤΥΓΜΑ ΕΣΤΕΡΙΩΝ ΘΩΡΩΝ ΑΙΘΡΙΟΥ

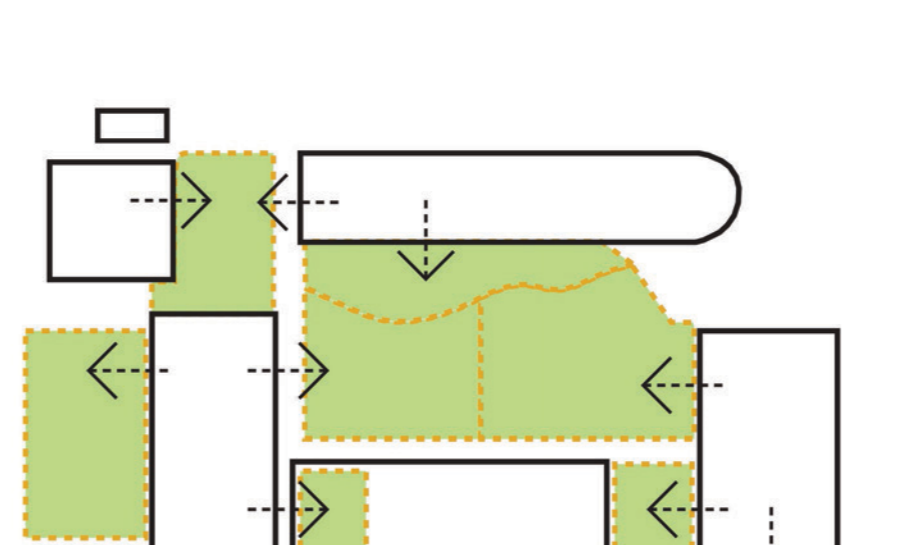

ΔΙΟ ΕΣΤΕΡΙΩΚΕΣ ΘΩΡΕΙΣ ΤΟΥ ΚΤΙΡΙΟΥ ΜΠΟΡΟΥΝ ΝΑ ΜΟΝΩΝΟΥΝ ΟΣ ΤΟ ΣΕΒΑΣΙΔΑΜΑ ΜΙΑΣ ΕΠΙΦΑΝΕΙΑΣ ΣΤΟΝ ΧΩΡΟ.

4ΤΑ ΑΙΘΡΙΑ ΛΕΙΤΟΥΡΓΟΥΝ ΟΣ ΑΝΑΣΣΕΙΣ ΠΟΥ ΕΝΔΟΥΝ ΚΑΙ ΔΙΑΚΡΙΝΟΥΝ ΤΑ ΜΕΛΗ ΤΗΣ ΣΥΝΘΕΣΗΣ. Η ΔΙΑΣΤΑΣΗ ΤΟΥ ΧΩΡΟΥ ΣΕ ΜΙΚΡΟΤΕΡΑ ΠΕΡΙΒΑΛΛΟΝΤΑ ΕΝΙΧΥΕΙ ΤΗΝ ΤΑΥΤΟΤΗΤΑ ΤΩΝ ΔΙΑΡΚΩΝ ΣΥΝΘΕΣΕΩΝ ΠΑΡΑΛΗΝ ΤΗΝ ΣΤΑΔΙΑΚΗ ΣΥΜΦΩΝΙΑΣ ΤΩΝ ΔΙΑΦΟΡΕΤΙΚΩΝ ΟΜΑΔΩΝ ΠΟΥ ΧΡΗΣΙΜΟΠΟΙΟΥΝ ΤΟΝ ΧΩΡΟ, ΤΟΣΟ ΜΕΤΑΞΥ ΤΟΥΣ ΟΣΘ ΚΑΙ ΜΕ ΤΟ ΦΥΣΙΚΟ ΠΕΡΙΒΑΛΛΟΝ.

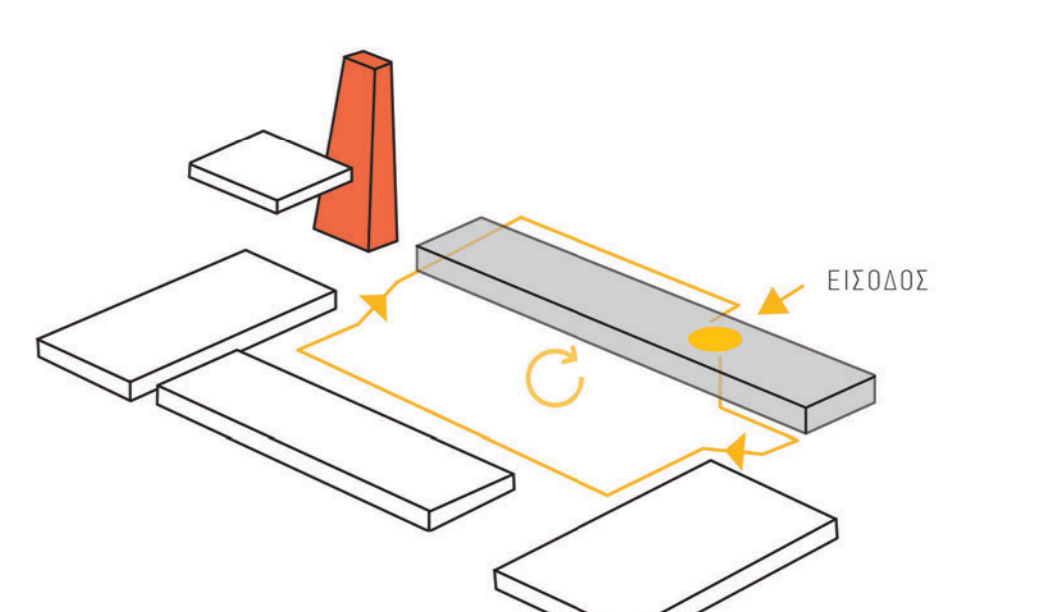

Η ΚΙΝΗΣΗ ΣΕΒΑΙΝΟΝΕΤΑΙ ΟΣ ΜΙΑ ΣΤΕΙΡΑ ΓΥΡΩ ΑΠΟ ΤΟ ΚΕΝΤΡΙΚΟ ΑΙΘΡΙΟ ΕΝΔΥΝΑΜΩΝΟΝΤΑΣ ΤΟΥΣ ΚΤΙΡΙΑΚΟΥΣ ΟΡΓΑΝΩΣΕΙΣ >

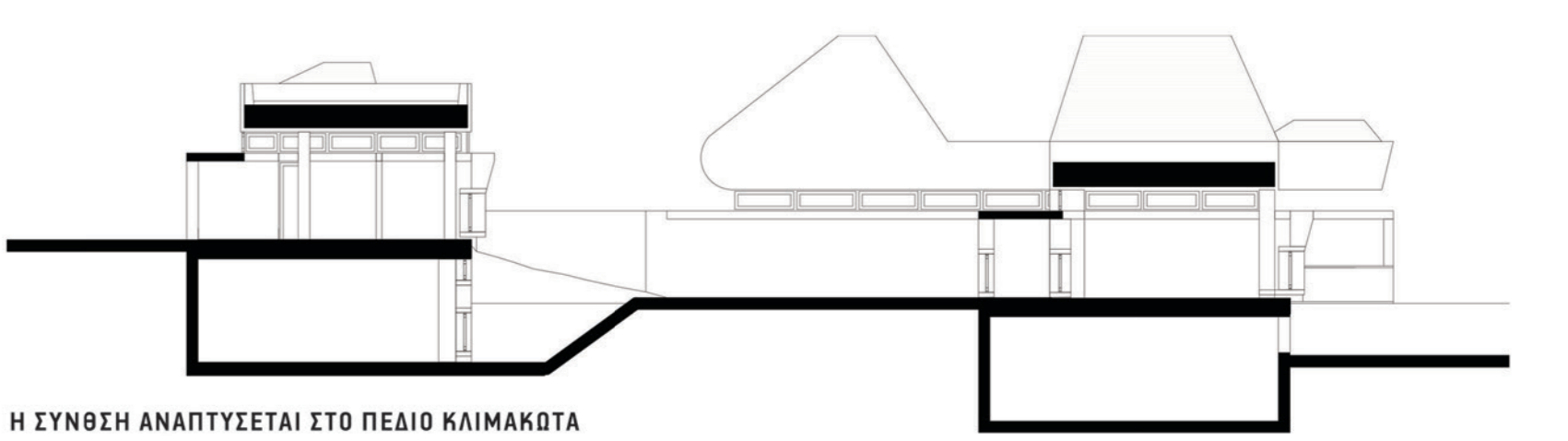

Η ΣΥΝΘΕΣΗ ΑΝΑΠΤΥΣΣΕΤΑΙ ΣΤΟ ΡΕΛΙΟ ΚΑΙΜΑΚΟΤΑ

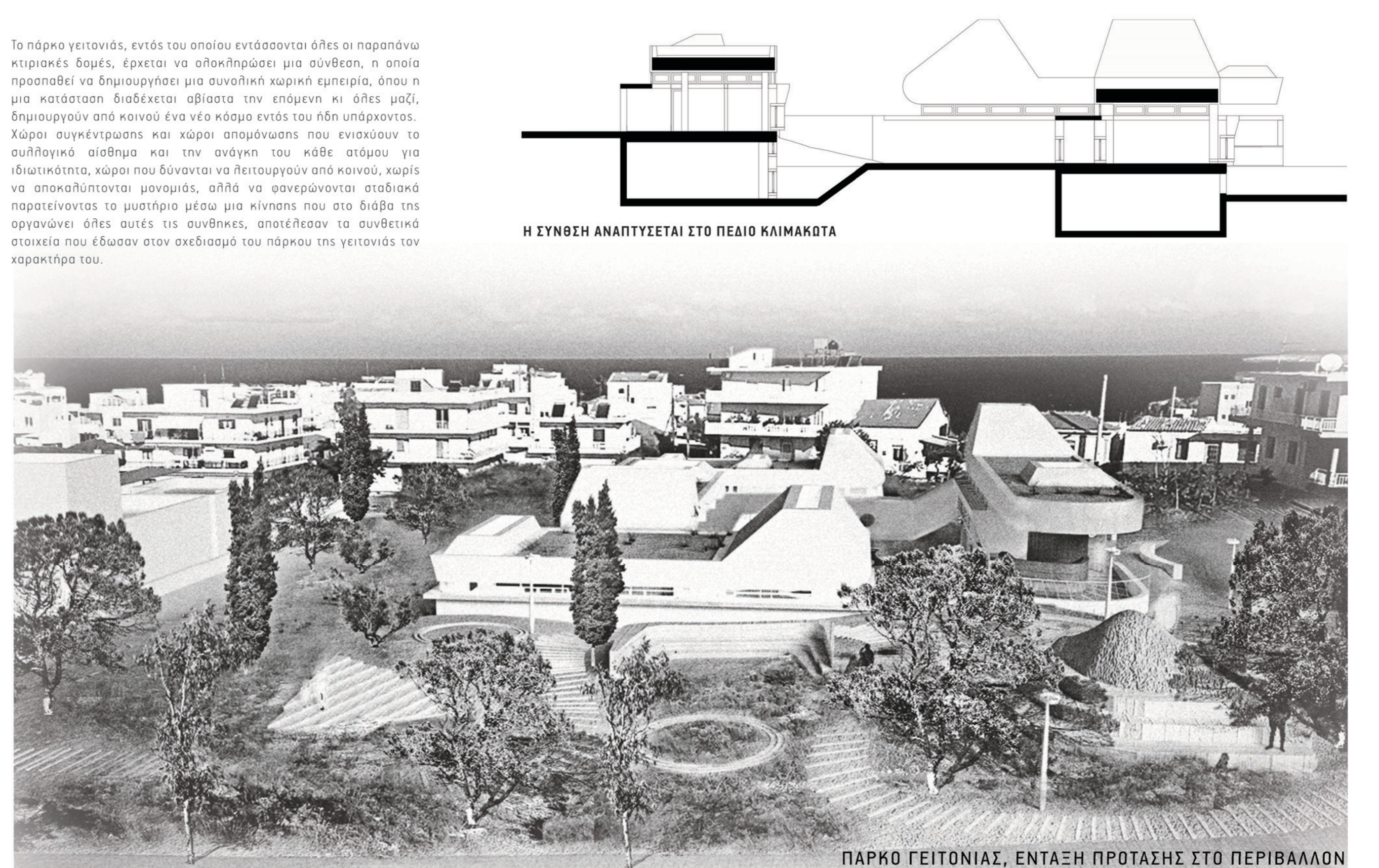

ΠΑΡΚΟ ΓΕΙΤΟΝΙΑΣ, ΕΝΤΑΣΗ ΠΡΟΤΑΣΗΣ ΣΤΟ ΠΕΡΙΒΑΛΛΟΝ ΠΡΟΟΠΤΙΚΗ ΑΠΕΙΚΟΝΙΣΗ

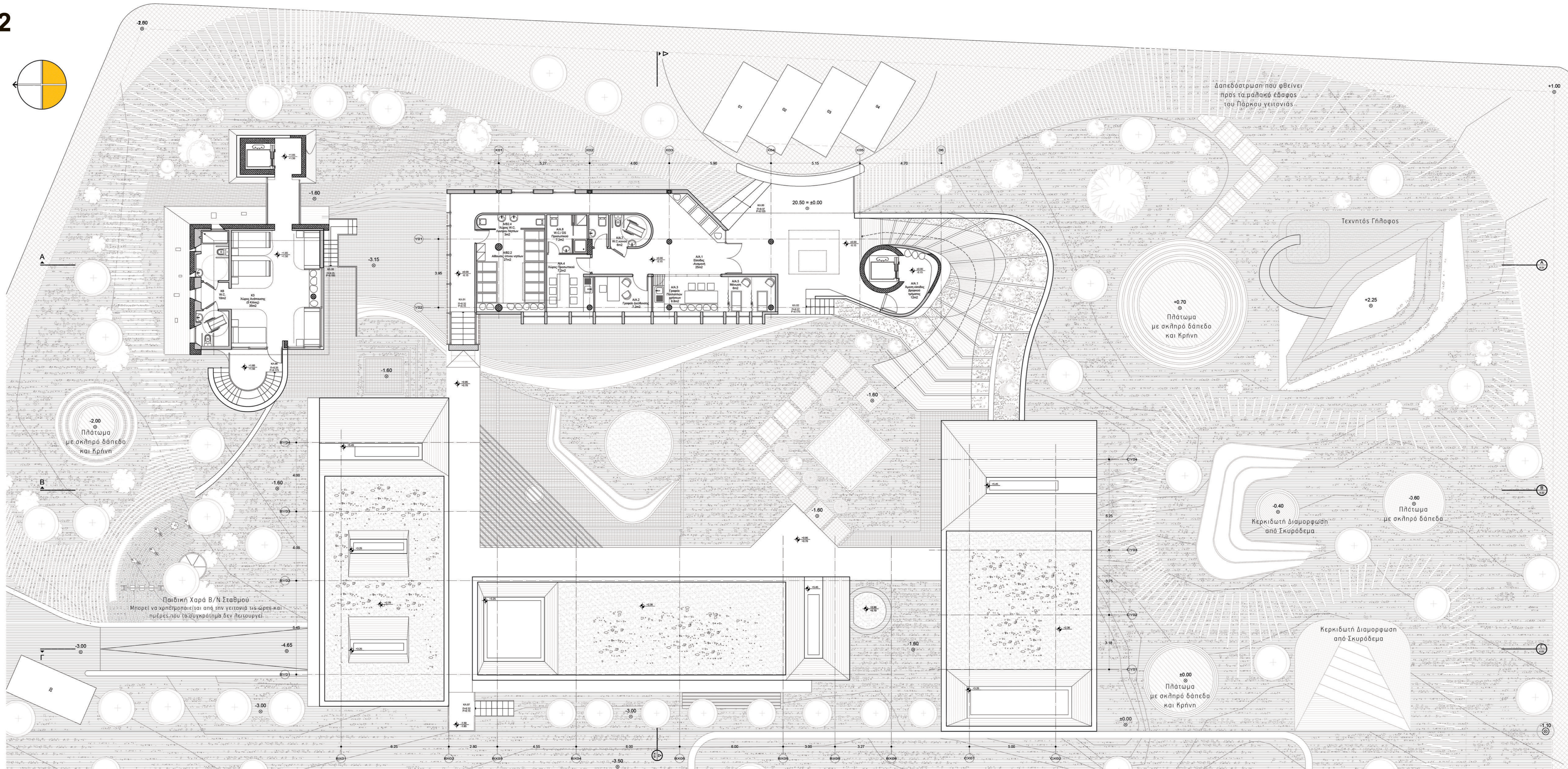

ΚΑΤΩ ΣΤΑΘΜΗΣ ΕΙΣΟΔΟΥ ΣΤΟΝ Β/Ν ΣΤΑΘΜΟ ΚΑΙ ΟΡΘΟΣ Κ.Η.Φ.Η. ΚΑ. 1/100



ΠΑΡΚΟ ΓΕΙΤΟΝΙΑΣ ΠΡΟΠΤΙΚΗ ΑΠΕΙΚΟΝΙΣΗ

Ενα ενδεδειγμένο φυτό και πόλη... Στόχος της αρχιτεκτονικής πράξης είναι η επφή με τη φύση, η συμβολική σχέση των ανθρώπων και των φυσικών στοιχείων, καθώς και η δημιουργία βέλτιστων μικροκλιματικών συνθηκών και συνθηκών υπαίθρου άεσης.

Το πλοίο διαμορφώνεται από μια σειρά επεμβάσεων και λειτουργεί ως υπόβαρο για την υποδομή των φυτεύσεων και τη δημιουργία των επιφανειακών κυρτών εκτάσεων. Η εκσκαφή των υπαίθρων χώρων χρησιμοποιεί διαβαθμίσεις και επιμέρους ποσότητες στο χειρισμό των επιφανειακών στο διάφορα επίπεδα, που θα ενισχύσουν την βιωσιμότητα και την αυτονομία των υπό διαμόρφωση φυτευτικών. Η επέμβαση βασίζεται στη σχέση φυσικών διεργασιών, κάρου και κήλισης.

Στην όλη περιοχή του οικοδομικού τετραγώνου τα φυτά θα λειτουργήσουν ως στοιχεία σκίασης του κάρου αλλά και βιοκλιματικό, διαμορφώνοντας τις κατάλληλες συνθήκες εκτόξευσης κατά τη διάρκεια του καλοκαιριού. Οι φυτεύσεις συμβάλουν στη θωρακιστική λειτουργία του κάρου και έχουν στόχο να δημιουργήσουν ένα οικείο περιβάλλον που ενισχύει την επφή με τη φύση. Εντός του Αιθίου, προτείνεται η χρήση κρημνών δέντρων (*αμυγδαλιά Prunus amygdalus*, *Α λευκός Citrus limon*). Στον υπαίθρο κάρου του διενεμητικού Σταθμού θα δημιουργηθεί μια βότσα επφή με *Zagaya* και *επισκοπικό Βαθύς*. Στο περιμετρικό προπύργιο θα χρησιμοποιηθούν διάφορα είδη φυτών: *ελληνική Myrica communis*, *ελληνική μικροβούλη Pittosporum heterophyllum* και σημειωτικές φυτεύσεις με οριστικό είδη όπως *δενδροβόλο Rosmarinus officinalis* και *σάββας Salvia spp*. Για την διαμόρφωση των προπύργιων στα πρώτα στάδια, θα χρησιμοποιηθούν *βελανιδιόφυτο αλίφρα γυαλί*, μέτρο να αναπτυχθεί πλήρως το ριζικό σύστημα των φυτών.

Η εκτεταμένη επφή του δώματος καλύπτεται από φυτότα, σύμφωνα με προτάσεις *φυσικών έργων πρακτικού νόμου*, για την βέλτιστη ενεργειακή απόδοση και τη διακρίση των ομβρίων υδάτων. Η επιλογή του φυσικού υλικού έχει γίνει με γνώμονα τις κλιματικές συνθήκες και απαιτήσεις, για τη δημιουργία μικροκλίματος και την άμεση προσαρμογή, εγκατάσταση και ανάπτυξη των φυτών. Προτείνεται είδη από την ελληνική και κυριότερη μεσογειακή κλίμα, με ποικιλία σκληρών και φυλλοβόλων ειδών με στόχο τη αύξηση της βιοκλιματικότητας, τη κρημνική και επισκοπική διασποράση, την ποικιλία κρημνών, σκληρών και μετρίων. Η άρδευση του περιβάλλοντος κάρου θα γίνεται μέσω αυτοματισμένου δικτύου, με κεντρικό προγραμματισμό και ηλεκτροβάνες. Το νερό θα διακρίνεται στο φυτό με *σάββαν άρδευση* (αποπλοκάροα σάββαν) με ενεργειακό αυτονομία. Γενάρση μπορεί να χρησιμοποιηθεί για την συλλογή νερού για το πότισμα.

Το υλικό που χρησιμοποιείται για τους χώρους του διενεμητικού Σταθμού, είναι φυσικό/πλάστη και πλαστικό/πλαστικό (ενοικιαζόμενα κομμάτια). Στην Παιδική Χαρά ενυδακτική μπορεί να χρησιμοποιηθεί φυσικό πλαστικό/πλαστικό, κατάλληλης κοκκομετρίας.

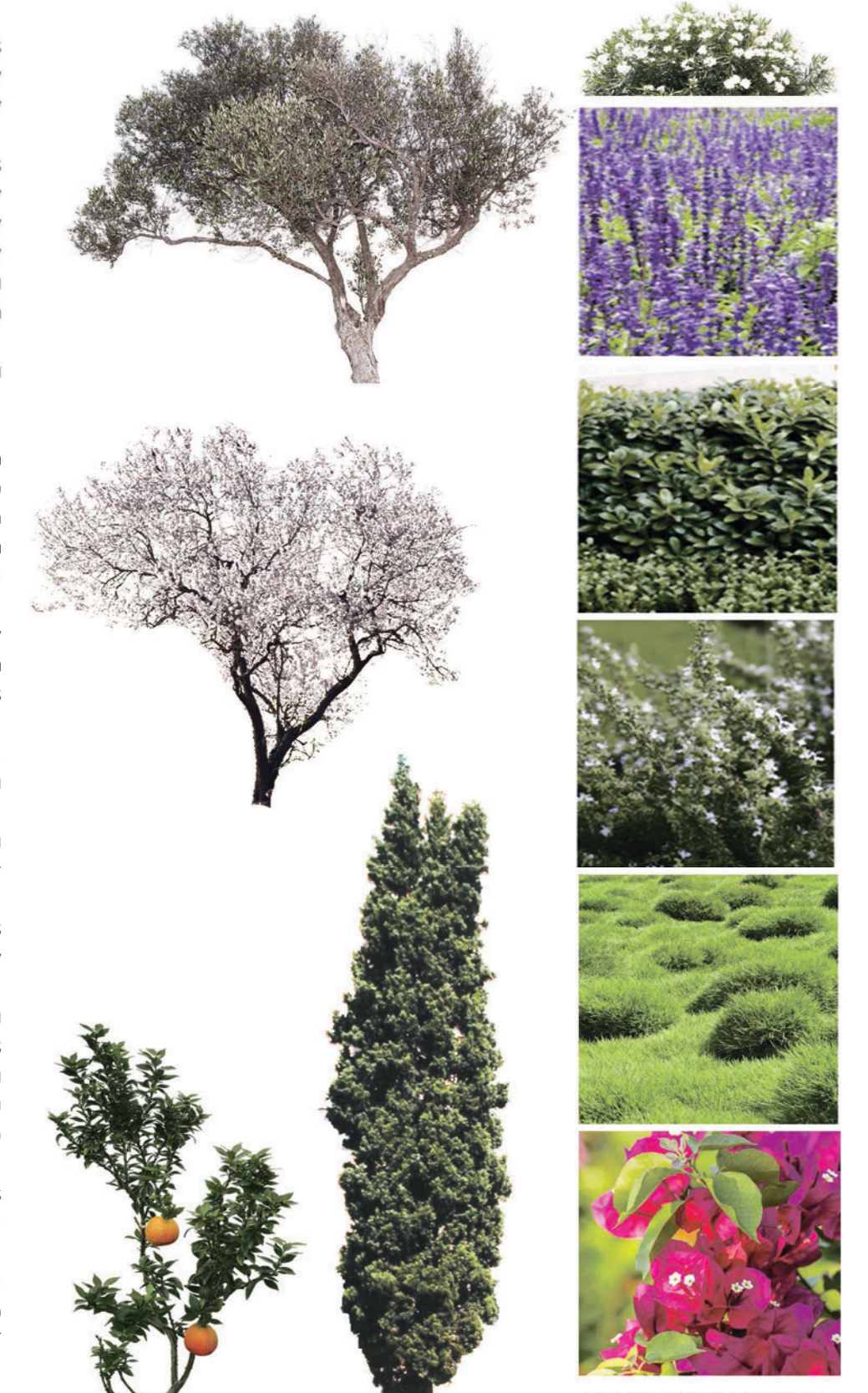

ΠΡΟΤΕΙΝΟΜΕΝΕΣ ΦΥΤΕΥΣΕΙΣ ΠΑΡΚΟΥ ΓΕΙΤΟΝΙΑΣ

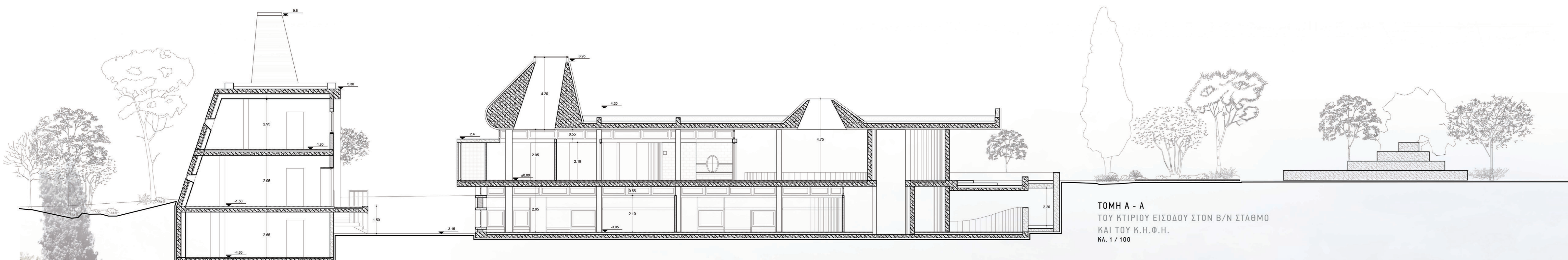

ΤΟΜΗ Α - Α ΤΟΥ ΚΤΙΡΙΟΥ ΕΙΣΟΔΟΥ ΣΤΟΝ Β/Ν ΣΤΑΘΜΟ ΚΑΙ ΤΟΥ Κ.Η.Φ.Η. ΚΑ. 1/100



ΑΝΑΤΟΛΙΚΗ ΟΨΗ, ΕΙΣΟΔΟΣ ΒΡΕΦΟΝΗΠΙΑΚΟΥ ΣΤΑΘΜΟΥ ΚΑΙ Κ.Η.Φ.Η. ΠΡΟΠΤΙΚΗ ΑΠΕΙΚΟΝΙΣΗ

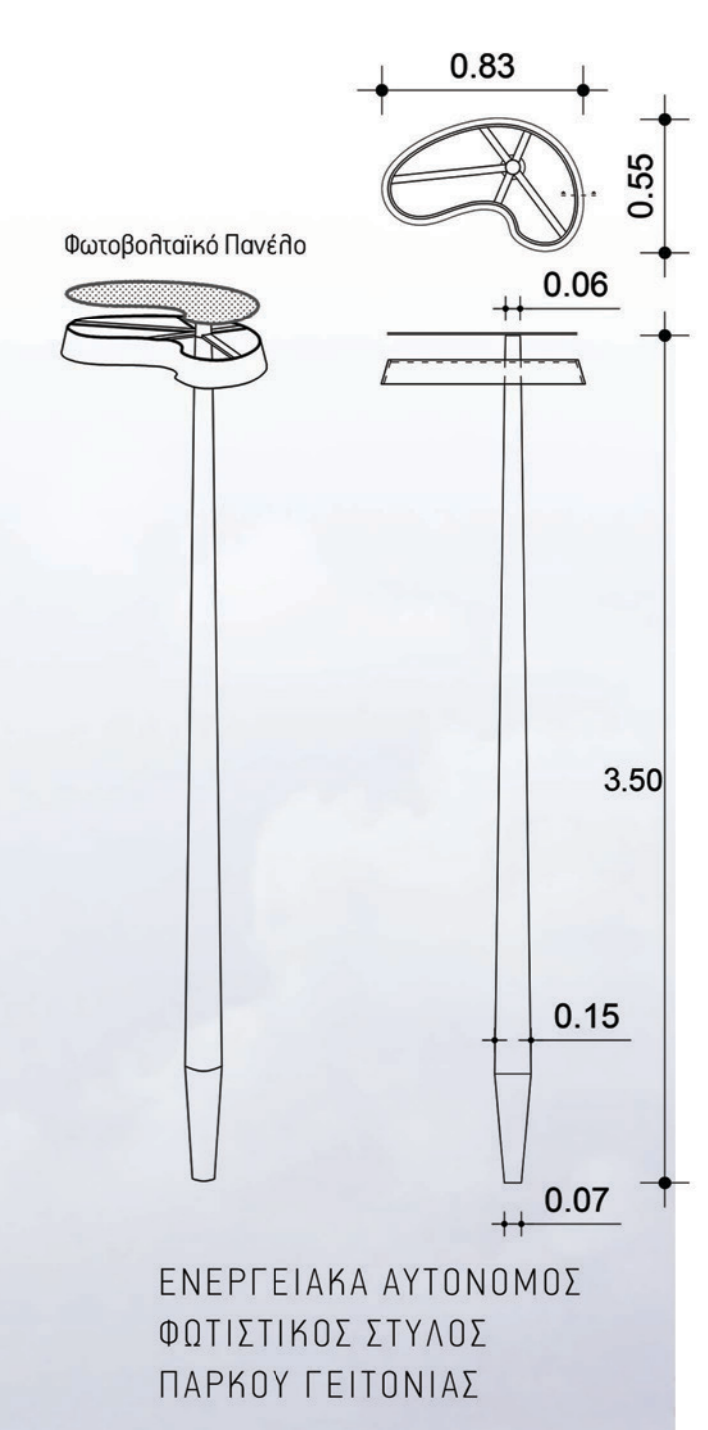

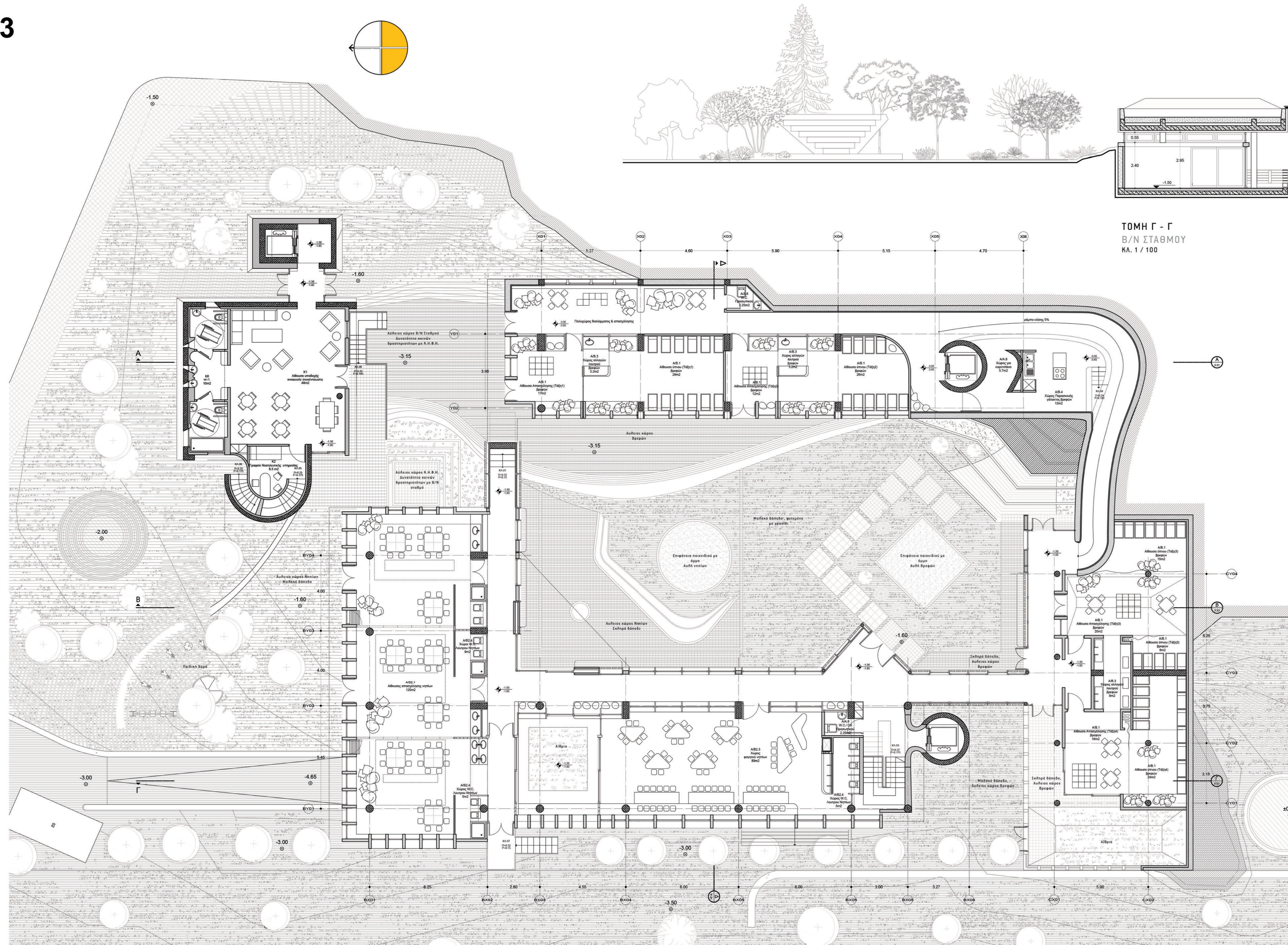

ΚΑΤΩΦΛΗ ΣΤΑΘΜΗΣ ΠΡΟΑΓΛΕΙΟΥ ΧΩΡΟΥ Β/Ν ΣΤΑΘΜΟΥ ΚΑΙ ΧΩΡΟΥ ΥΠΟΔΟΧΗΣ Κ.Η.Φ.Η. ΚΑ. 1 / 100

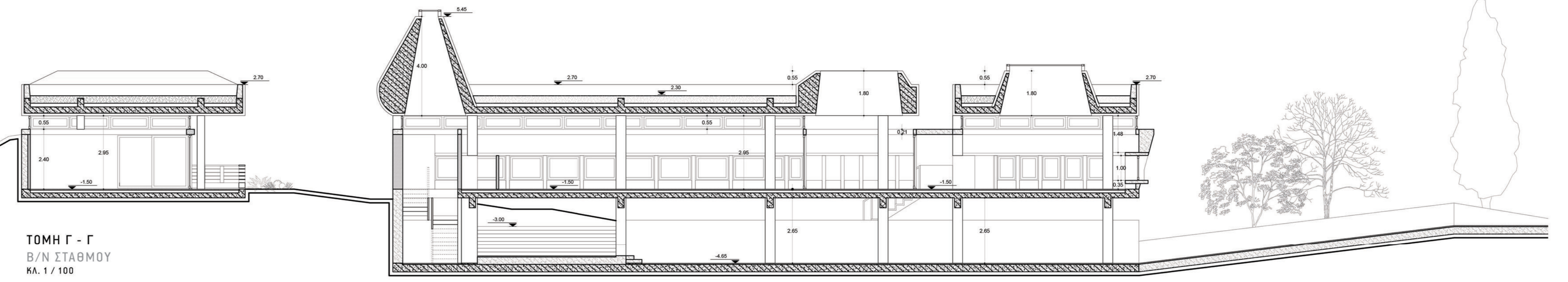

ΤΟΜΗ Γ - Γ  
Β/Ν ΣΤΑΘΜΟΥ  
ΚΑ. 1 / 100

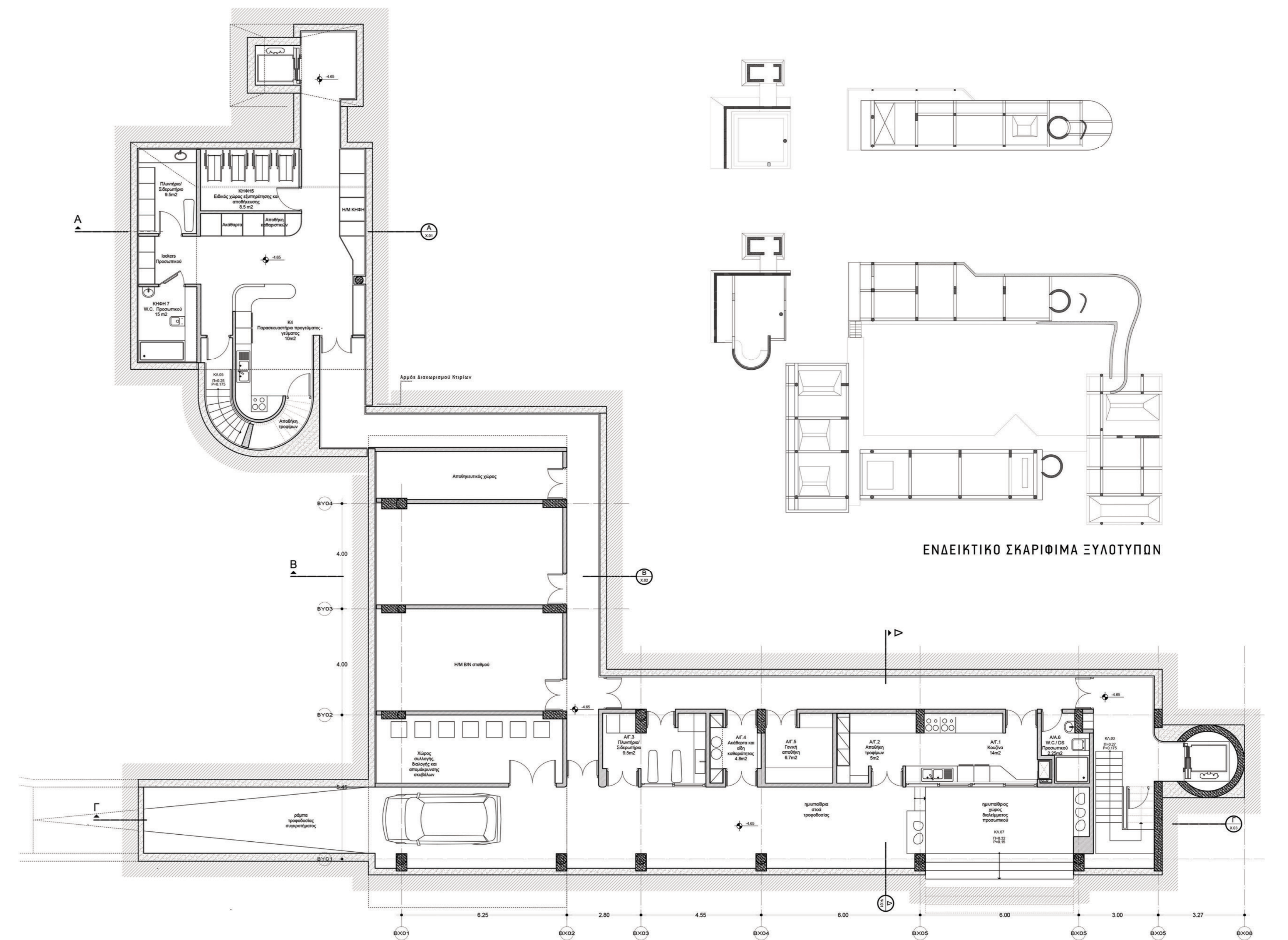

ΚΑΤΩΦΛΗ ΣΤΑΘΜΗΣ ΥΠΟΓΕΙΟΥ ΧΩΡΟΥ Β/Ν ΣΤΑΘΜΟΥ ΚΑΙ Κ.Η.Φ.Η. ΚΑ. 1 / 100

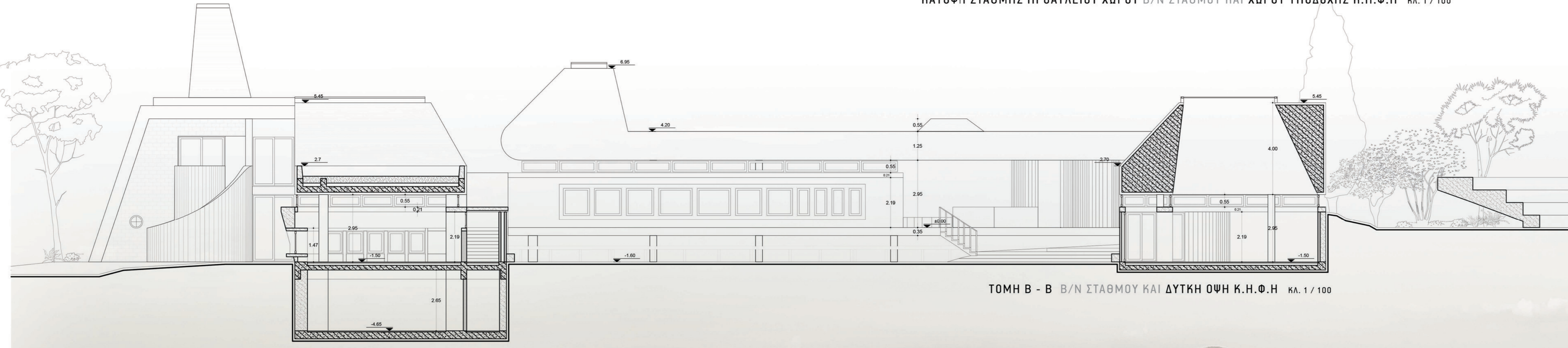

ΤΟΜΗ Β - Β Β/Ν ΣΤΑΘΜΟΥ ΚΑΙ ΔΥΤΙΚΗ ΟΔΗ Κ.Η.Φ.Η. ΚΑ. 1 / 100

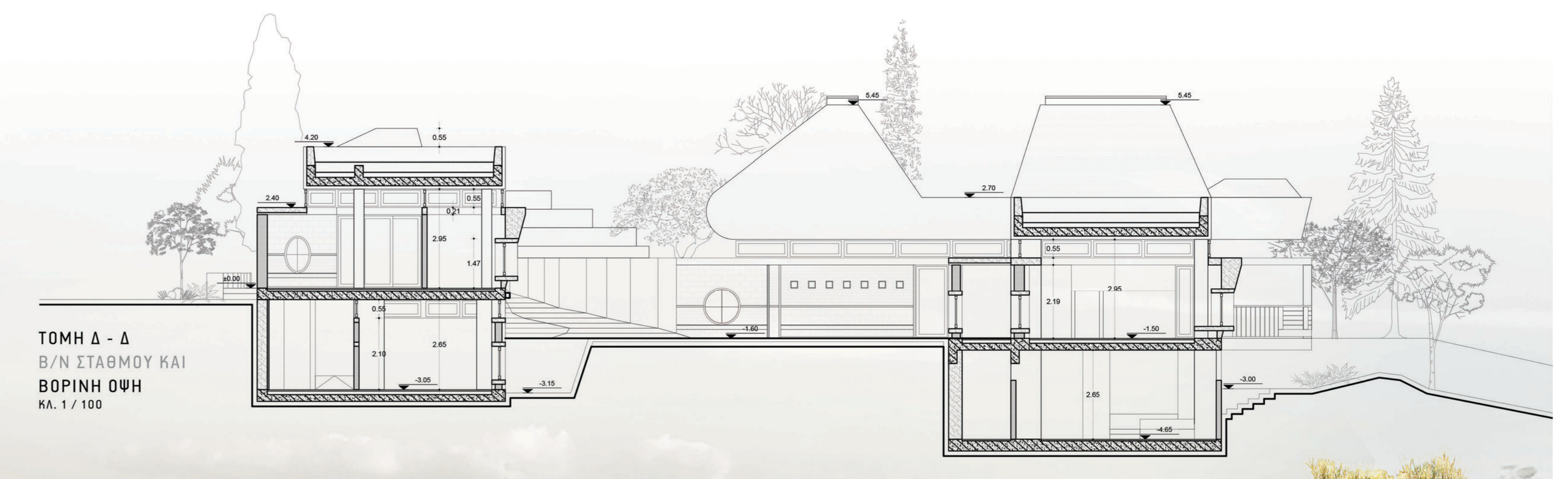

ΤΟΜΗ Δ - Δ  
Β/Ν ΣΤΑΘΜΟΥ ΚΑΙ  
ΒΟΡΕΙΑ ΟΔΗ  
ΚΑ. 1 / 100



Κ.Η.Φ.Η.  
ΠΡΟΤΥΠΗ ΤΟΜΗ

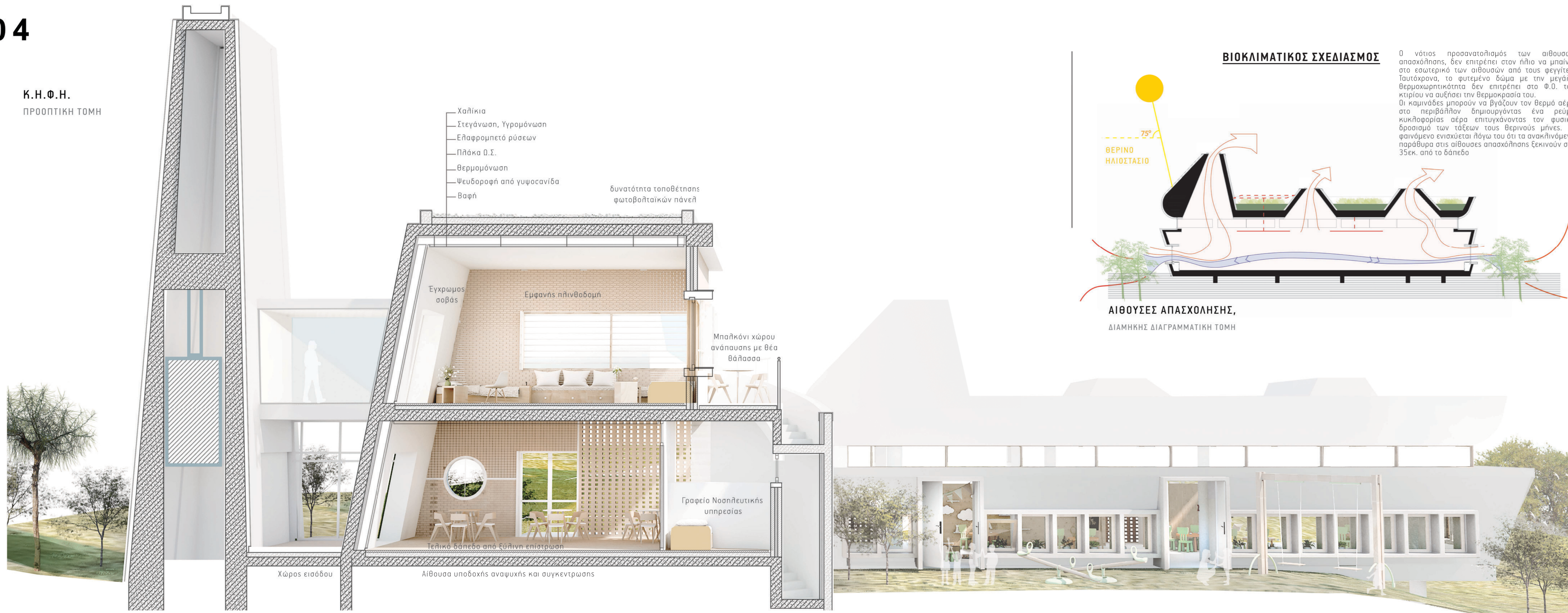

**ΒΙΟΚΛΙΜΑΤΙΚΟΣ ΣΧΕΔΙΑΣΜΟΣ**

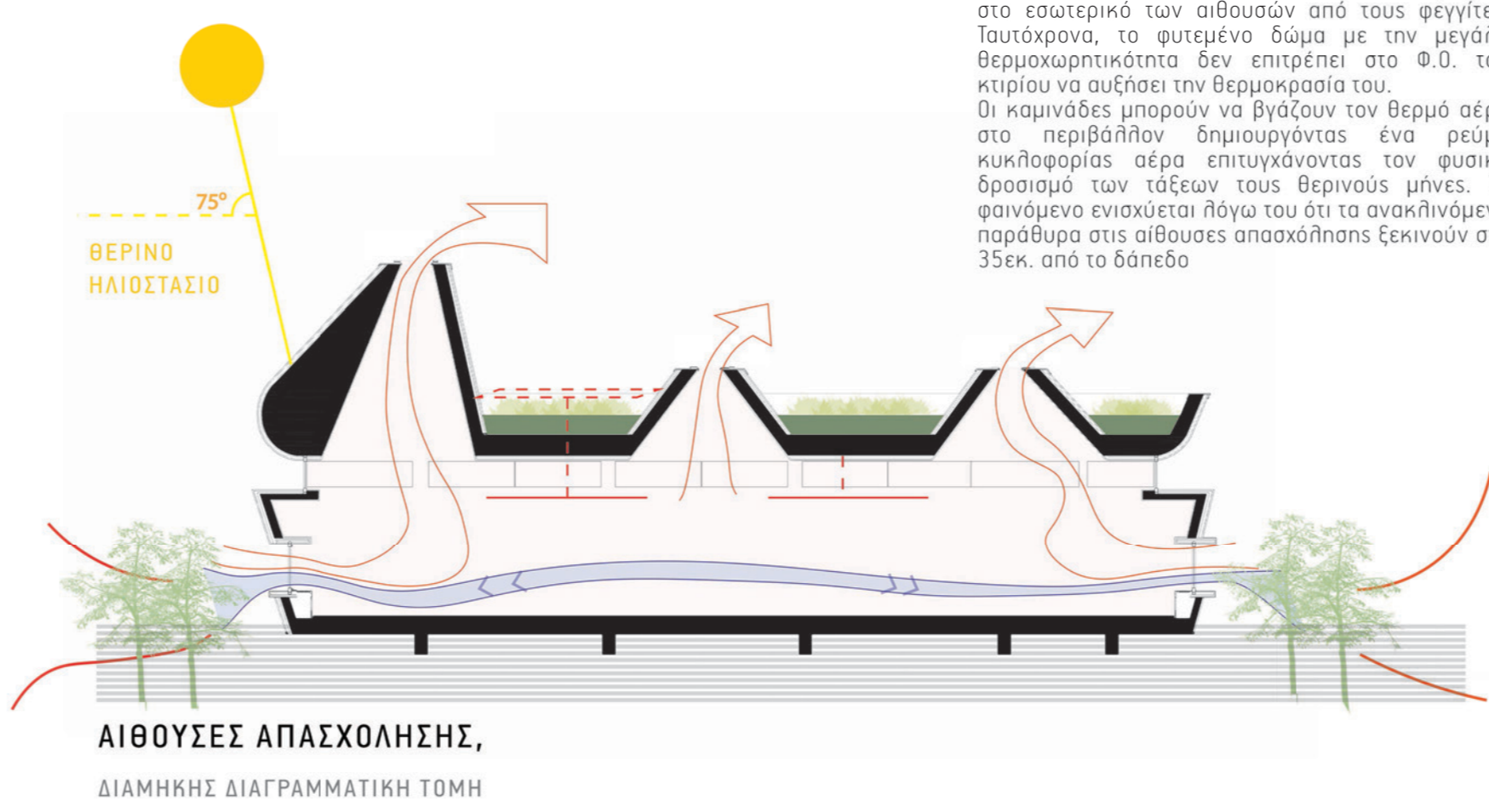

Κ.Η.Φ.Η.  
ΠΡΟΤΥΠΗ ΑΠΕΙΚΟΝΙΣΗ

**ΥΛΙΚΟΤΗΤΑ**

Επιχρώματα Οροφών και τείχων



Υλικότητα ανεπίχρωτων Κατακόρυφων επιφανειών



Υλικότητα Δαπέδων Εσωτερικών χώρων



Υλικότητα Δαπέδων Εξωτερικών χώρων

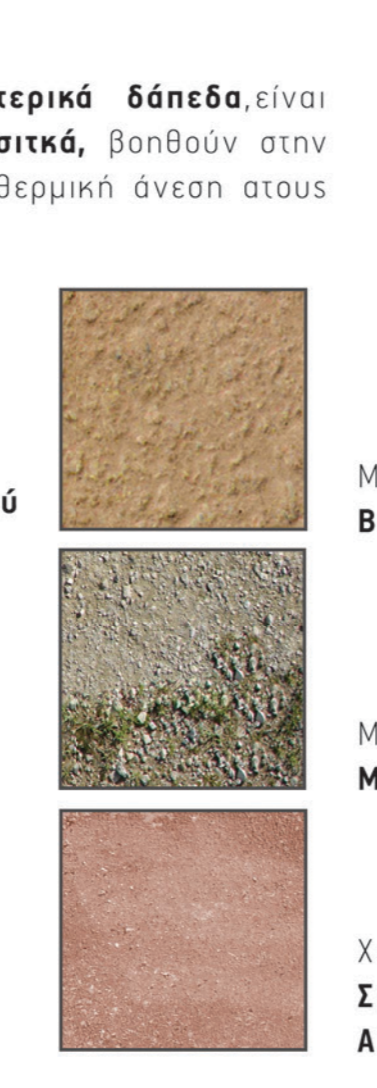

Η υλικότητα έχει επιλεγεί με τέτοιο τρόπο ώστε να υπηρετεί την αρχιτεκτονική πρόταση, να εξασφαλίζει την αειφορία της κατασκευής, την ευκολία και την συμβατικότητα στην υλοποίηση, ενώ ταυτόχρονα βασίζεται σε τοπικά υλικά, ώστε να εκπνέει τις δαπάνες μεταφορών.

Τα υλικά που χρησιμοποιούνται στους εξωτερικούς τείχους, δίνουν μια φυσική, γήινη αίσθηση είναι ανακυκλώσιμα και **αγκυρώνουν την υλικότητα του κτιρίου με το τοπίο.**

ΑΙΘΟΥΣΕΣ ΑΠΑΣΧΟΛΗΣΗΣ ΝΗΠΙΩΝ  
ΠΡΟΤΥΠΗ ΤΟΜΗ

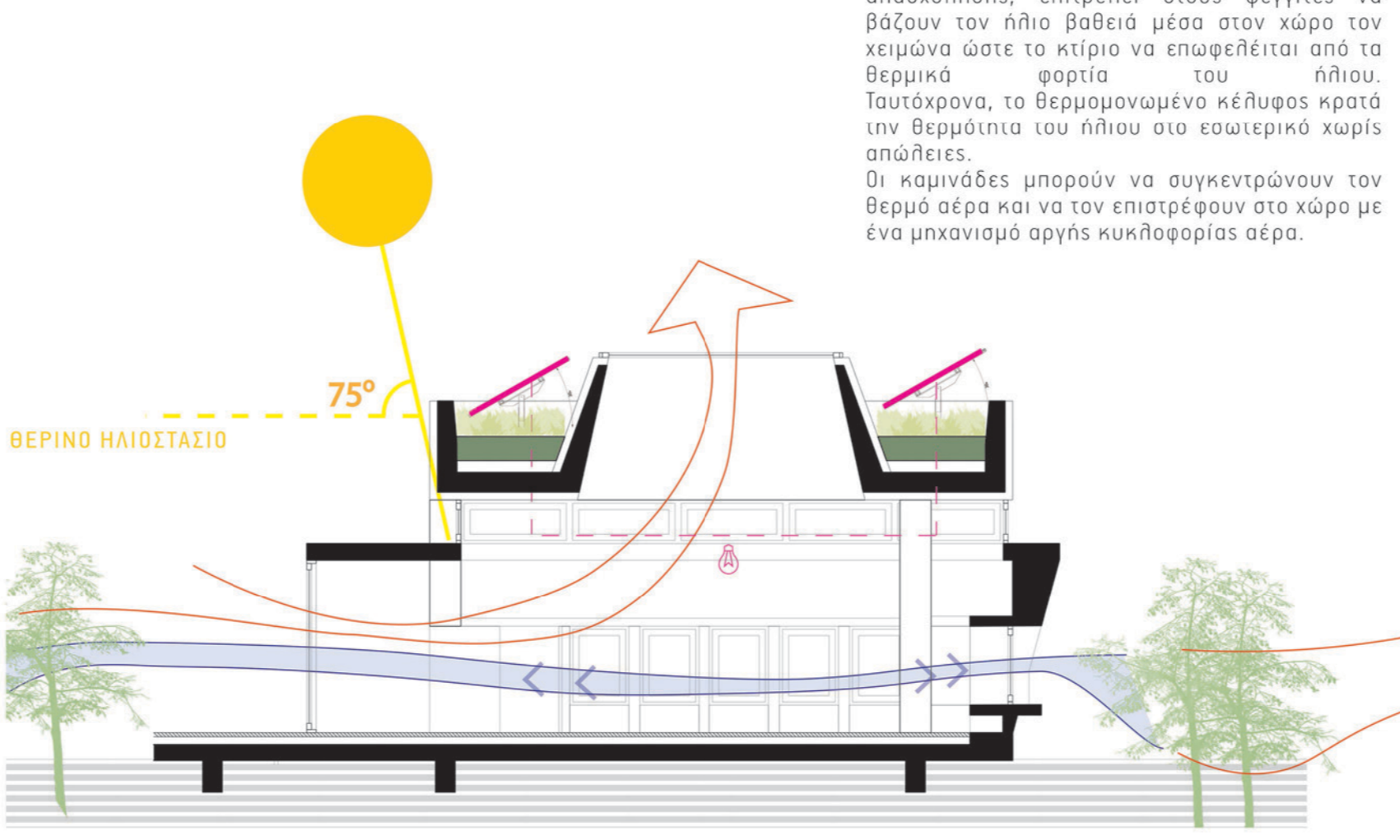
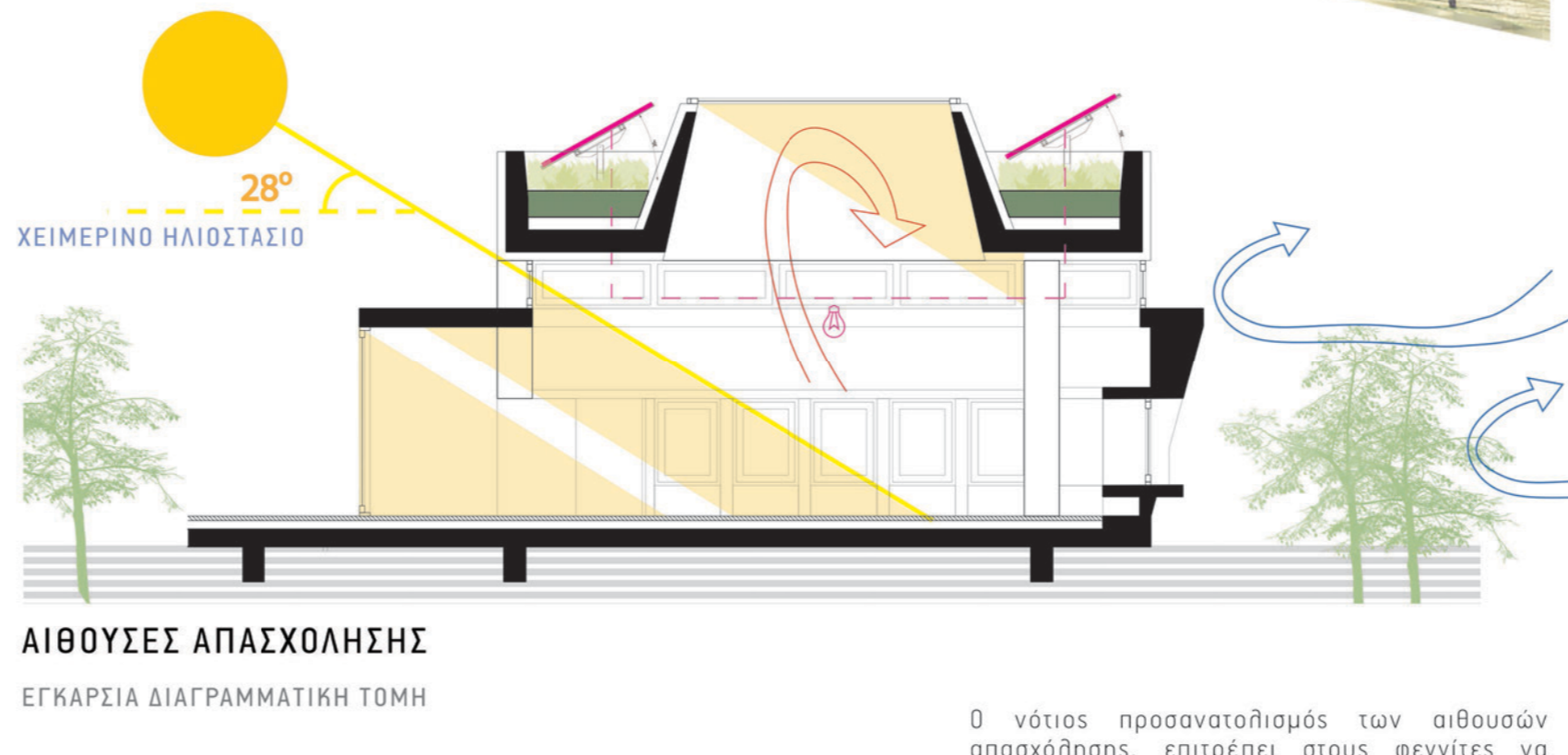
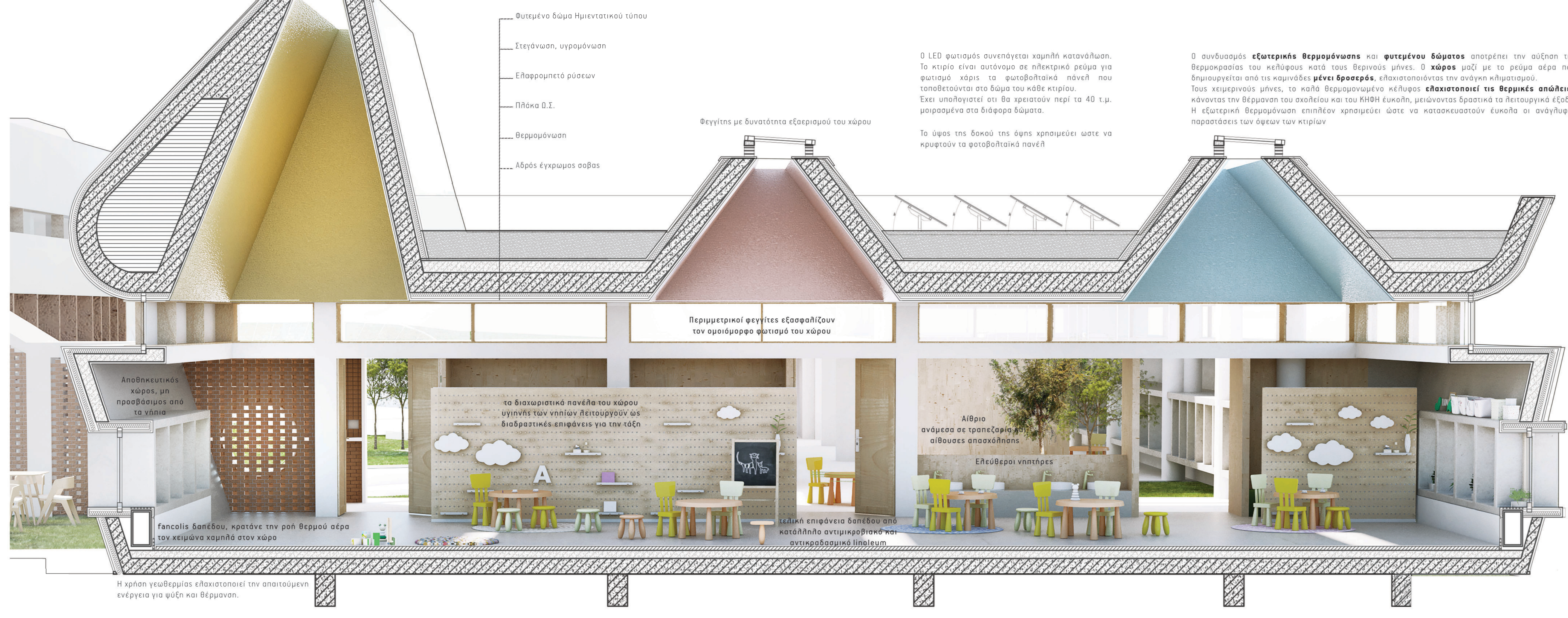

Ο νότιος προσανατολισμός των αιθουσών απασχόλησης, επίσης στους φεγγίτες να βάζουν τον ήλιο βαθιά μέσα στον χώρο των κελιών ώστε το κτίριο να επωφεληθεί από το θετικό φως του ήλιου. Ταυτόχρονα, το θερμομονωμένο κέλυφος κρατά την θερμότητα του ήλιου στο εσωτερικό χωρίς απώλειες. Οι καμινάδες μπορούν να συγκεντρώσουν τον θερμό αέρα και να τον επιτρέψουν στο χώρο με ένα μηχανισμό αργής κυκλοφορίας αέρα.



Κ.Η.Φ.Η. ΑΙΘΟΥΣΑ ΑΝΑΠΑΥΣΗΣ  
ΠΡΟΤΥΠΗ ΑΠΕΙΚΟΝΙΣΗ



ΒΡΕΦΟΝΗΠΙΑΚΟΣ ΣΤΑΘΜΟΣ, ΕΙΣΟΔΟΣ ΣΤΟ ΚΕΝΤΡΙΚΟ ΑΙΘΡΙΟ  
ΠΡΟΤΥΠΗ ΑΠΕΙΚΟΝΙΣΗ



ΑΙΘΟΥΣΑ ΑΠΑΣΧΟΛΗΣΗΣ ΝΗΠΙΩΝ, ΚΑΙ ΑΙΘΡΙΟ  
ΠΡΟΤΥΠΗ ΑΠΕΙΚΟΝΙΣΗ

ΚΗΦΗ

K3	ΧΩΡΟΣ ΑΝΑΠΑΥΣΗΣ (ΣΚΑΚΙΕΣ)	30τ.μ.
K6	W.C. ΠΡΩΤΟΥ 10 τ.μ., W.C. ΔΕΥΤΕΡΟΥ W.C. ΠΡΩΤΟΔΗΜΟΥ (ΥΠΟΓΕΩ)	15τ.μ.
K1	ΑΙΘΥΣΙΑ ΥΠΟΔΟΧΗΣ ΑΝΑΧΕΙΡΙΣΗΣ	48τ.μ.
K2	ΓΡΑΦΕΙΟ ΠΟΛΙΤΕΥΤΙΚΗΣ ΥΠΗΡΕΣΙΑΣ	6.2τ.μ.
H/M	ΧΩΡΟΣ & ΑΠΟΘΗΚΗ ΚΗΦΗ	
K4&K5	ΠΑΡΑΚΕΥΑΣΤΗΡΙΟ ΓΕΥΜΑΤΟΣ ΕΙΔΙΚΟΣ ΧΩΡΟΣ ΕΥΣΥΜΠΡΕΤΗΣΗΣ ΚΑΙ ΑΠΟΘΗΚΕΥΣΗΣ	20τ.μ. & 10τ.μ.

Το ΚΗΦΗ οργανώνεται σε τρεις στάθμες. Η στάθμη διαθέτει τον χώρο χώρο εκπαίδευσης των παιδιών του δημοτικού σχολείου και τον χώρο αποθήκευσης και παρασκευαστήριο γευμάτων. Η δεύτερη στάθμη είναι ο χώρος υποδοχής και η αίθουσα για την υποδοχή των επισκεπτών. Η τρίτη στάθμη είναι ο χώρος της αίθουσας για την υποδοχή των επισκεπτών και τον χώρο αποθήκευσης και παρασκευαστήριο γευμάτων.

Ο όροφος του ΚΗΦΗ έχει άμεσο και το σώμα στο πρόσωπο της οδού και στον χώρο αποθήκευσης και παρασκευαστήριο γευμάτων. Ο χώρος αποθήκευσης και παρασκευαστήριο γευμάτων είναι ο χώρος αποθήκευσης και παρασκευαστήριο γευμάτων. Ο χώρος αποθήκευσης και παρασκευαστήριο γευμάτων είναι ο χώρος αποθήκευσης και παρασκευαστήριο γευμάτων.

Ο χώρος αποθήκευσης και παρασκευαστήριο γευμάτων είναι ο χώρος αποθήκευσης και παρασκευαστήριο γευμάτων. Ο χώρος αποθήκευσης και παρασκευαστήριο γευμάτων είναι ο χώρος αποθήκευσης και παρασκευαστήριο γευμάτων.

Ο χώρος αποθήκευσης και παρασκευαστήριο γευμάτων είναι ο χώρος αποθήκευσης και παρασκευαστήριο γευμάτων. Ο χώρος αποθήκευσης και παρασκευαστήριο γευμάτων είναι ο χώρος αποθήκευσης και παρασκευαστήριο γευμάτων.

Ο χώρος αποθήκευσης και παρασκευαστήριο γευμάτων είναι ο χώρος αποθήκευσης και παρασκευαστήριο γευμάτων. Ο χώρος αποθήκευσης και παρασκευαστήριο γευμάτων είναι ο χώρος αποθήκευσης και παρασκευαστήριο γευμάτων.

Ο χώρος αποθήκευσης και παρασκευαστήριο γευμάτων είναι ο χώρος αποθήκευσης και παρασκευαστήριο γευμάτων. Ο χώρος αποθήκευσης και παρασκευαστήριο γευμάτων είναι ο χώρος αποθήκευσης και παρασκευαστήριο γευμάτων.

Ο χώρος αποθήκευσης και παρασκευαστήριο γευμάτων είναι ο χώρος αποθήκευσης και παρασκευαστήριο γευμάτων. Ο χώρος αποθήκευσης και παρασκευαστήριο γευμάτων είναι ο χώρος αποθήκευσης και παρασκευαστήριο γευμάτων.

Ο χώρος αποθήκευσης και παρασκευαστήριο γευμάτων είναι ο χώρος αποθήκευσης και παρασκευαστήριο γευμάτων. Ο χώρος αποθήκευσης και παρασκευαστήριο γευμάτων είναι ο χώρος αποθήκευσης και παρασκευαστήριο γευμάτων.

Ο χώρος αποθήκευσης και παρασκευαστήριο γευμάτων είναι ο χώρος αποθήκευσης και παρασκευαστήριο γευμάτων. Ο χώρος αποθήκευσης και παρασκευαστήριο γευμάτων είναι ο χώρος αποθήκευσης και παρασκευαστήριο γευμάτων.

Ο χώρος αποθήκευσης και παρασκευαστήριο γευμάτων είναι ο χώρος αποθήκευσης και παρασκευαστήριο γευμάτων. Ο χώρος αποθήκευσης και παρασκευαστήριο γευμάτων είναι ο χώρος αποθήκευσης και παρασκευαστήριο γευμάτων.

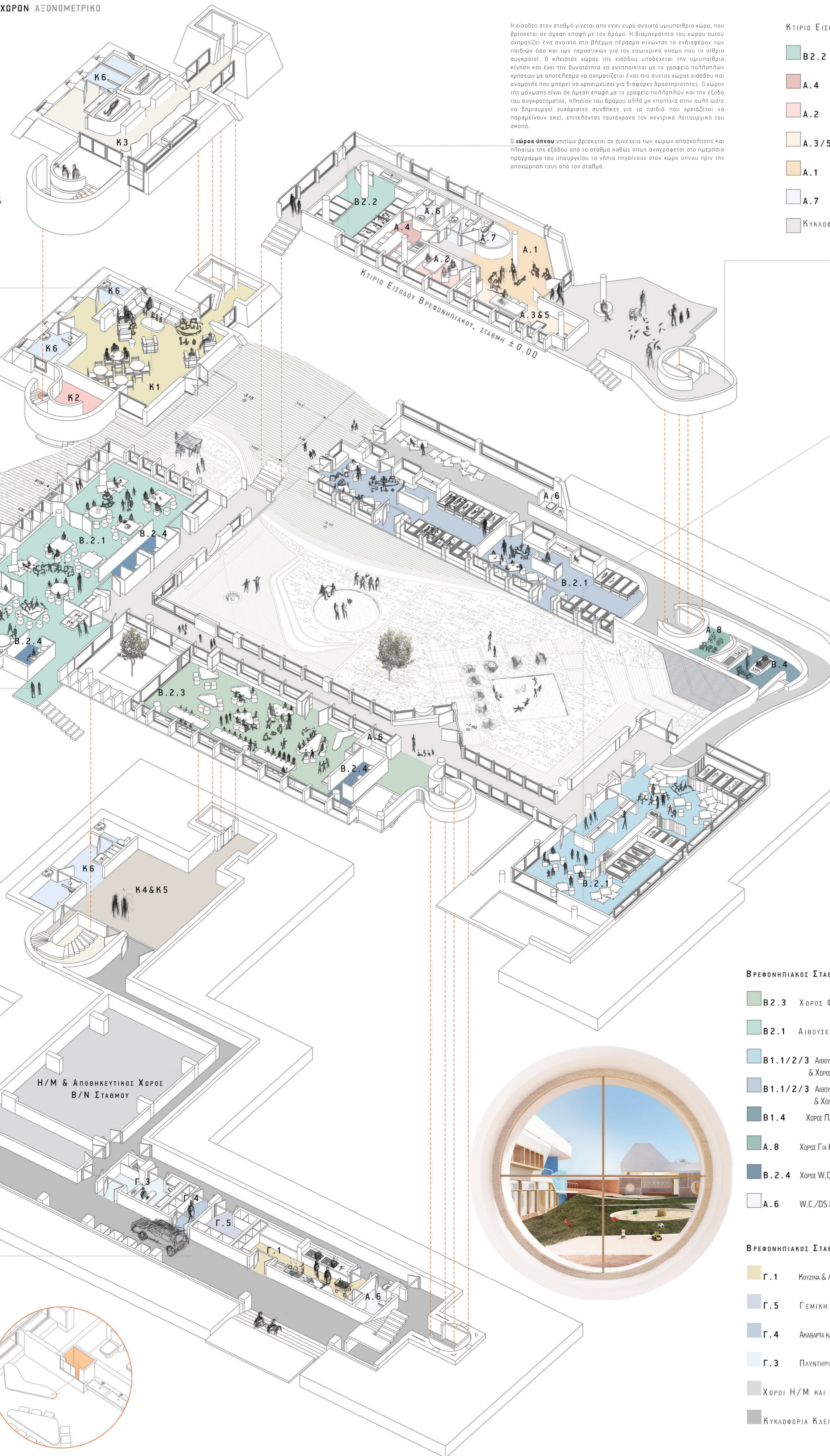

Η στάθμη στον στάθμο γίνεται από έναν κύριο υψομετρικό χώρο, που βρίσκεται σε άμεση επαφή με τον δρόμο. Η διαμόρφωση του χώρου είναι πεδινή από τον χώρο αποθήκευσης και παρασκευαστήριο γευμάτων και τον χώρο αποθήκευσης και παρασκευαστήριο γευμάτων.

Ο χώρος όπου γίνεται η υποδοχή των επισκεπτών και η υποδοχή των επισκεπτών και η υποδοχή των επισκεπτών και η υποδοχή των επισκεπτών.

Ο όροφος στον στάθμο οργανώνεται σε Εξωτερική κεντρική αίθουσα από τον χώρο αποθήκευσης και παρασκευαστήριο γευμάτων και τον χώρο αποθήκευσης και παρασκευαστήριο γευμάτων.

ΒΡΕΦΟΝΗΠΙΑΚΟΣ ΣΤΑΘΜΟΣ ΣΤΑΘΜΕΣ -1.50 & -3.05

B.2.3	ΧΩΡΟΣ ΦΑΓΗΤΟΥ ΝΗΠΙΩΝ	89 τ.μ.
B.2.1	ΑΙΘΥΣΙΕΣ ΑΠΑΣΧΟΛΗΣΗΣ ΝΗΠΙΩΝ	120 τ.μ.
B.1.1/2/3	ΑΙΘΥΣΙΕΣ ΑΠΑΣΧΟΛΗΣΗΣ, ΧΩΡΟΣ ΑΜΑΓΓΟΝ ΑΥΤΟΥΡΟΥ & ΧΩΡΟΣ ΥΨΗΛΟΥ ΒΡΕΦΩΝ	95 τ.μ.
B.1.1/2/3	ΑΙΘΥΣΙΕΣ ΑΠΑΣΧΟΛΗΣΗΣ, ΧΩΡΟΣ ΑΜΑΓΓΟΝ ΑΥΤΟΥΡΟΥ & ΧΩΡΟΣ ΥΨΗΛΟΥ ΒΡΕΦΩΝ	107 τ.μ.
B.1.4	ΧΩΡΟΣ ΠΑΡΑΓΩΓΗΣ ΓΑΛΑΚΤΟΣ ΒΡΕΦΩΝ	12 τ.μ.
A.8	ΧΩΡΟΣ Γ.Η. ΚΑΡΤΟΝΑΚΙΑ	5.7 τ.μ.
B.2.4	ΧΩΡΟΣ W.C./ ΛΟΥΤΡΟΥ ΝΗΠΙΩΝ	20 τ.μ.
A.6	W.C./DS ΠΡΩΤΟΔΗΜΟΥ	5 τ.μ.

ΒΡΕΦΟΝΗΠΙΑΚΟΣ ΣΤΑΘΜΟΣ ΣΤΑΘΜΗ -4.65

G.1	ΚΑΤΕΥΝΑ & ΑΠΟΘΗΚΗ ΤΡΟΦΙΜΩΝ	19 τ.μ.
G.5	ΓΕΜΙΚΗ ΑΠΟΘΗΚΗ	6.7 τ.μ.
G.4	ΑΝΑΒΑΡΤΑ ΚΑΙ ΕΣΩ ΚΑΒΑΡΟΠΟΙΕΣ	4.8 τ.μ.
G.3	ΠΛΥΝΗΤΗΡΙΟ ΣΒΕΦΩΤΗΡΙΟΥ	9.5 τ.μ.
ΧΩΡΟΙ H/M ΚΑΙ ΑΠΟΘΗΚΕΣ ΒΡΕΦΟΝΗΠΙΑΚΟΥ ΣΤΑΘΜΟΥ		
ΚΥΚΛΟΦΟΡΙΑ ΚΛΕΙΣΤΗ ΚΑΙ ΗΜΙΜΠΑΙΡΙΑ		

ΚΤΙΡΙΟ ΕΙΣΟΔΟΥ ΒΡΕΦΟΝΗΠΙΑΚΟΥ, ΣΤΑΘΜΗ ± 0.00

B.2.2	ΑΙΘΥΣΙΑ ΥΨΗΛΟΥ ΝΗΠΙΩΝ	271 τ.μ.
A.4	ΧΩΡΟΣ ΠΡΩΤΟΔΗΜΟΥ	7.2 τ.μ.
A.2	ΓΡΑΦΕΙΟ ΔΙΕΥΘΥΝΣΗΣ	7.2 τ.μ.
A.3/5	ΓΡΑΦΕΙΟ ΠΑΝΟΜΩΝ & ΜΑΖΙΚΗ	9 τ.μ.
A.1	ΕΙΣΟΔΟΣ ΑΝΑΜΟΝΗ	25 τ.μ.
A.7	W.C ΚΟΥΒΟΥ	5.4 τ.μ.
ΚΥΚΛΟΦΟΡΙΑ, ΚΛΕΙΣΤΗ & ΗΜΙΜΠΑΙΡΙΑ		

Η είσοδος στο βρεφονηπιακό στο στάθμο γίνεται άμεσα από την κεντρική είσοδο στο υπαίθριο συγκρότημα. Οι γωνίες και οι επιπέδων της κεντρικής είσοδο και να τα υποδηλώνουν στον χώρο της στάθμης (-3.05). Αυτή η άμεση πρόσβαση στο βρεφονηπιακό παρέχει ανεξαρτησία στις κρηπίδες των δύο τεμαχίων και απομακρύνει τις κεντρικές κλειστές πύλες από τα γειτονικά τμήματα του συγκροτήματος.

Ο βρεφονηπιακός οργανώνεται σε Εξωτερική κεντρική αίθουσα από τον χώρο αποθήκευσης και παρασκευαστήριο γευμάτων και τον χώρο αποθήκευσης και παρασκευαστήριο γευμάτων.



ΑΠΟΨΗ ΚΕΝΤΡΟΥ ΠΡΩΤΟΔΕΙΑΣ ΑΠΟ ΤΗΝ ΟΔΟ ΒΕΡΟΝΗΠΙΑΚΗ

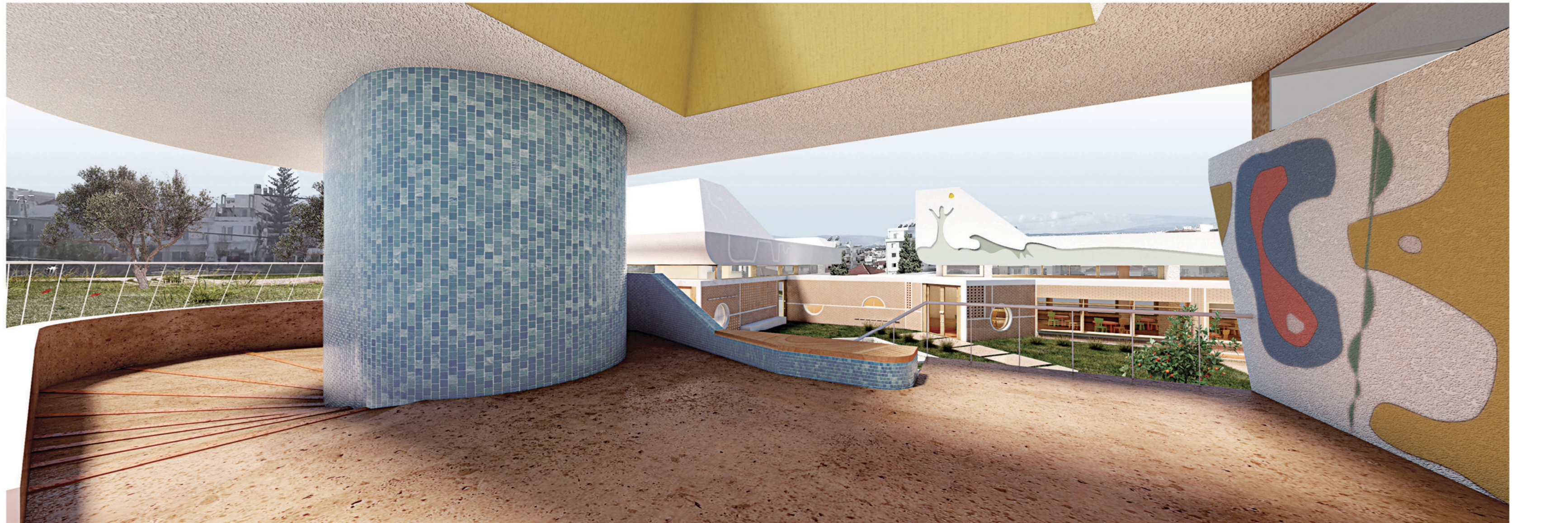

ΥΜΙΜΠΑΙΡΩΣ ΧΩΡΟΣ ΕΙΣΟΔΟΥ ΣΤΟΝ Β/Ν ΣΤΑΘΜΟ



ΚΕΝΤΡΙΚΟ ΑΙΘΡΙΟ ΤΟΥ Β/Ν ΣΤΑΘΜΟΥ



ΑΙΘΥΣΙΑ ΑΠΑΣΧΟΛΗΣΗΣ ΝΗΠΙΩΝ