

ΚΑΤΟΨΗ ΨΕΥΔΟΡΦΗΣ

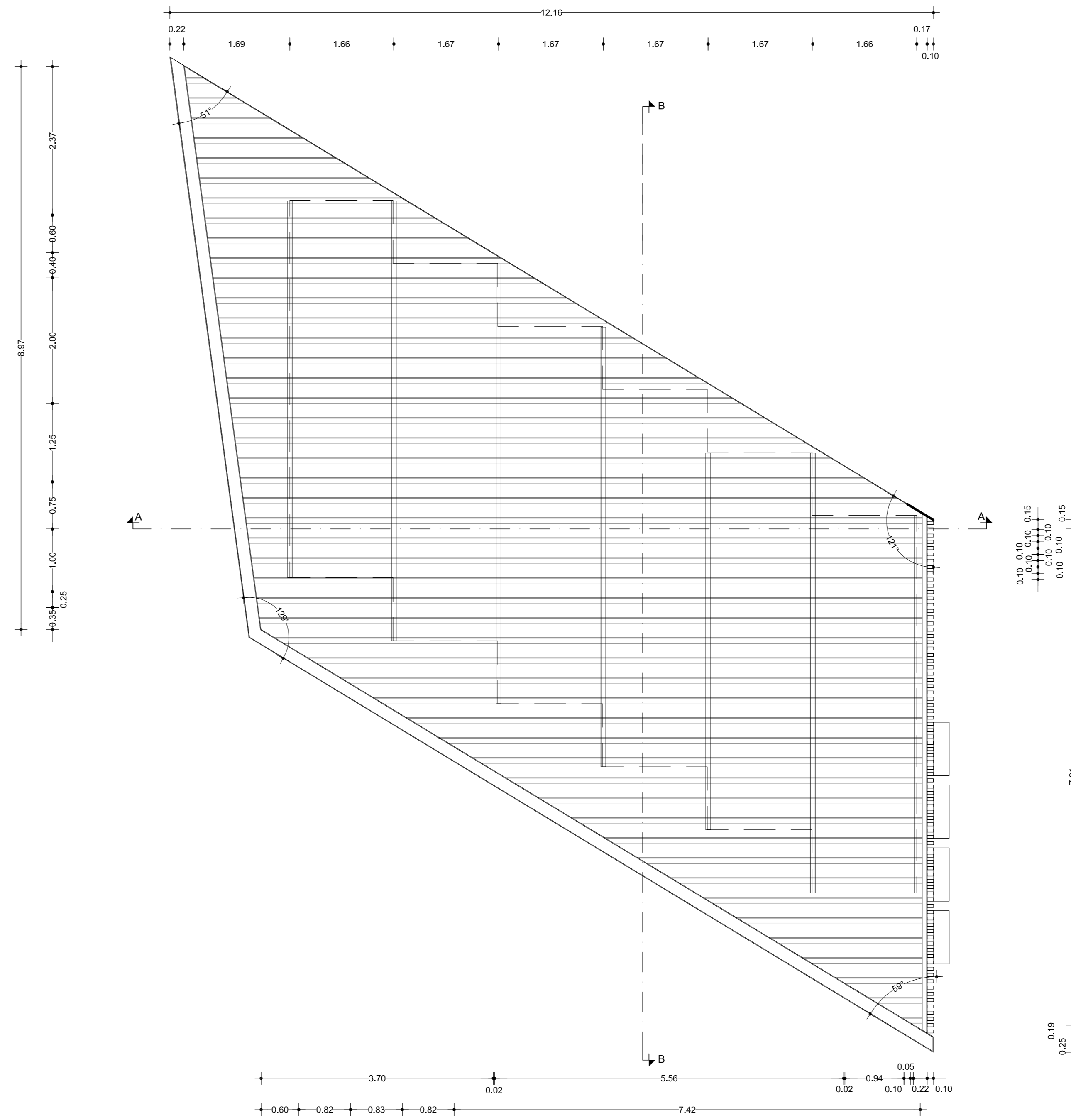

ΚΑΤΟΨΗ ΤΡΑΠΕΖΟΕΙΔΟΥΣ ΛΑΜΑΡΙΝΑΣ

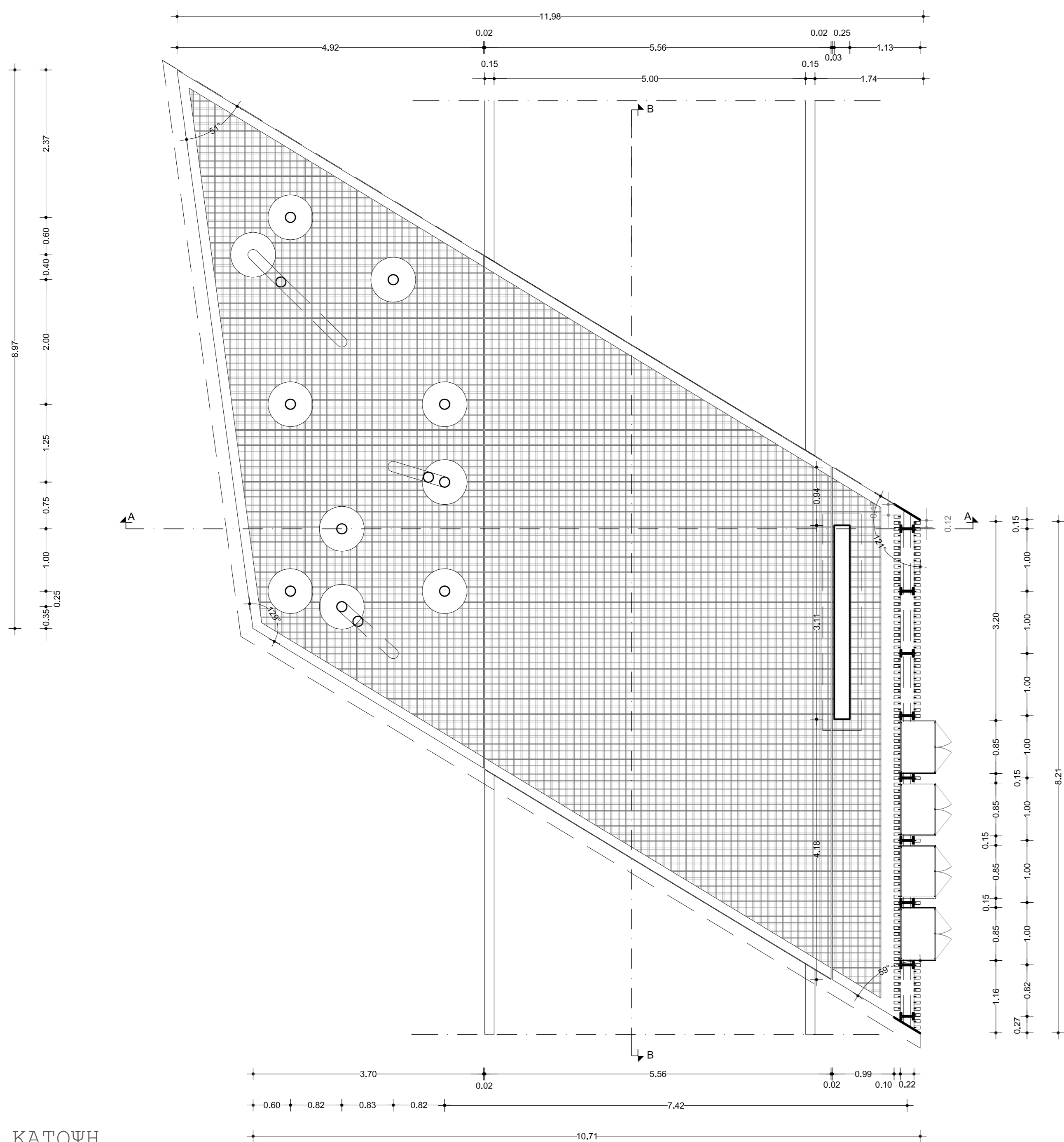

ΚΑΤΟΨΗ

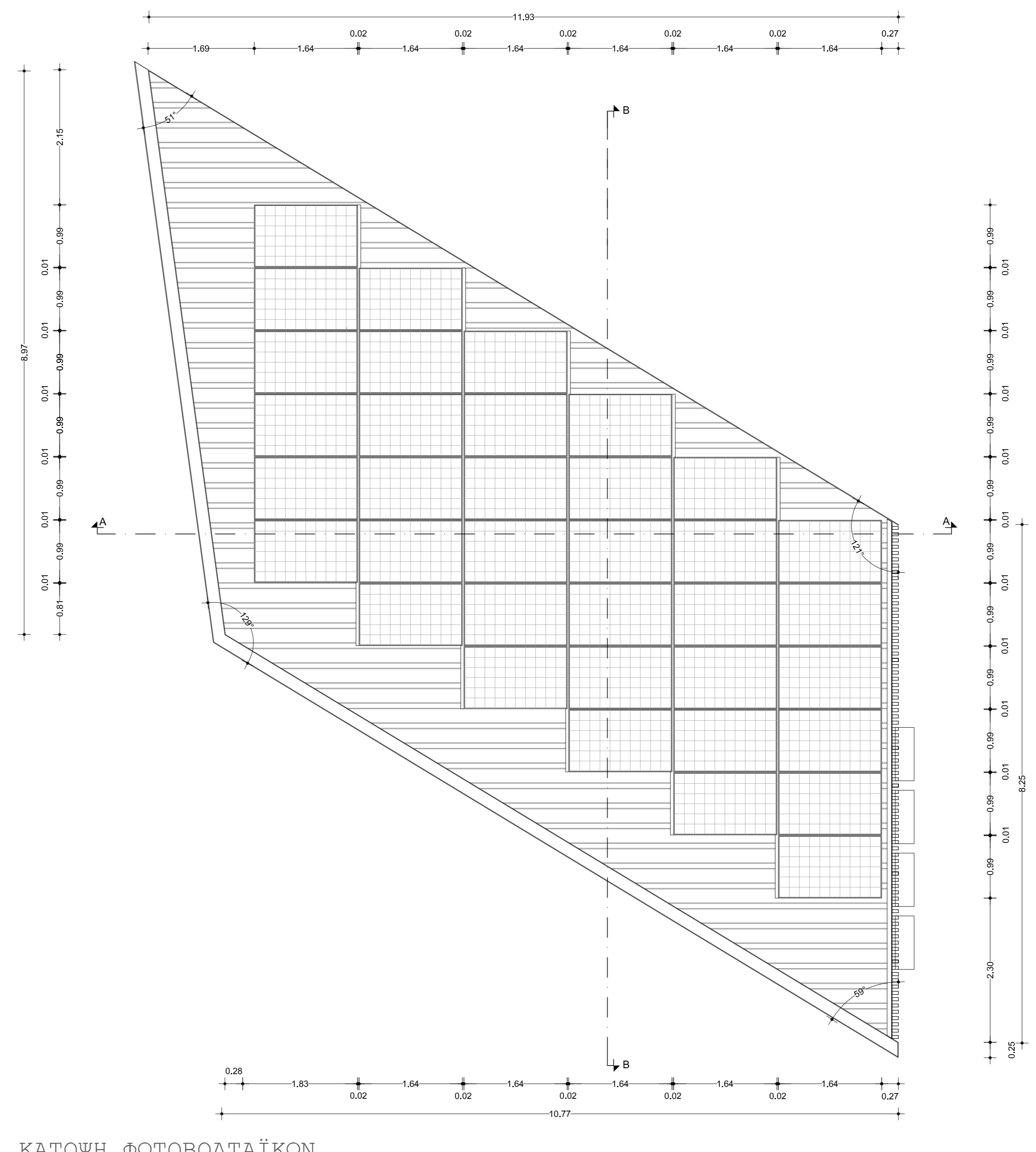

ΚΑΤΟΨΗ ΦΩΤΟΒΟΛΤΑΪΚΩΝ

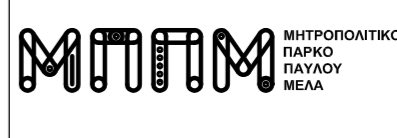
		<p>ΕΛΛΗΝΙΚΗ ΔΗΜΟΚΡΑΤΙΑ ΠΕΡΙΦΕΡΕΙΑ ΚΕΝΤΡΙΚΗΣ ΜΑΚΕΔΟΝΙΑΣ ΔΗΜΟΣ ΠΑΥΛΟΥ ΜΕΛΑ ΔΙΕΥΘΥΝΣΗ ΤΕΧΝΙΚΩΝ ΥΠΗΡΕΣΙΩΝ</p>	
<p>ΕΡΓΟ: ΠΕΡΙΒΑΛΛΟΝΤΙΚΗ ΑΝΑΒΑΘΜΙΣΗ ΚΑΙ ΑΠΟΔΟΣΗ ΣΕ ΚΟΙΝΗ ΧΡΗΣΗ ΤΟΥ ΜΗΤΡΟΠΟΛΙΤΙΚΟΥ ΠΑΡΚΟΥ ΠΑΥΛΟΥ ΜΕΛΑ</p>			
<p>κατηγορία μελέτης: ΑΡΧΙΤΕΚΤΟΝΙΚΗ</p>	<p>στάδιο μελέτης: ΜΕΛΕΤΗ ΕΦΑΡΜΟΓΗΣ</p>	<p>ημ/να εκπόνησης: ΙΟΥΝΙΟΣ 2018</p>	
<p>τίτλος σχεδίου: ΕΙΣΩΔΟΣ - ΤΥΠΟΣ Ι: ΚΑΤΟΨΕΙΣ</p>	<p>αριθ. σχεδίου: A 5.2.1</p>	<p>κλίμακα: 1:50</p>	
<p>ΟΜΑΔΑ ΜΕΛΕΤΗΣ: <small>Επιτελεστική Ομάδα</small> ΦΩΤΕΙΝΗ ΑΞΕΙΟΥ (Αρχιτέκτων Μηχ.) <small>1η Μελέτη</small> ΘΑΛΕΙΑ ΓΡΗΓΟΡΙΑΔΟΥ (Αρχιτέκτων Μηχ.) <small>2η Μελέτη</small> ΔΗΜΗΤΡΙΟΣ ΝΙΚΟΜΠΙΤΣΗΣ (Μηχανολ. Μηχ.) <small>3η Μελέτη</small> ΕΛΕΥΘΕΡΙΟΣ ΠΑΠΑΔΟΠΟΥΛΟΣ (Μηχανολ. Μηχ.) <small>Τμήμα για Διαμόρφωση Κλίμακας</small> ΣΠΥΡΙΔΟΥΛΑ ΖΑΦΕΙΡΑΚΗ (Γραφικός Μηχ. - Σχεδιαστικοί)</p>		<p>ΕΛΕΓΧΘΗΚΕ: <small>Αρμόδιος Μηχανικός</small> ΑΣΗΜΙΝΑ ΠΑΠΑΔΑΜΑΝΤΗ (Αρμόδιος Μηχανικός) <small>Προϊσταμένη Τμήματος Αρχιτεκτονικού Σχεδιασμού & Μελετών Έργων</small> <small>Επιτελεστική Ομάδα</small> ΜΑΡΙΑ ΚΟΥΡΟΥΣΟΥ (Γραφικός Μηχ.) <small>Προϊσταμένη Τμήματος Περιβάλλοντος, Ανακύκλωσης & Πρασίνου</small></p>	
<p><small>Επιτελεστική Ομάδα</small> ΑΝΝΑ ΠΑΤΣΗ (Γραφικός Μηχ.) <small>Επιτελεστική Ομάδα</small> ΑΝΤΩΝΙΑ ΑΔΩΝΗ (Γραφικός Μηχ.) <small>Επιτελεστική Ομάδα</small> ΓΙΩΡΓΟΣ ΜΥΡΣΙΝΙΔΗΣ (Γραφικός Μηχ.) <small>Επιτελεστική Ομάδα</small> ΣΟΦΙΑ ΣΑΒΒΙΔΟΥ (Δασολόγος)</p>		<p>ΘΕΩΡΗΘΗΚΕ: <small>Αρμόδιος Μηχανικός</small> ΑΣΗΜΙΝΑ ΠΑΠΑΔΑΜΑΝΤΗ (Αρμόδιος Μηχανικός) <small>Αντιπρόεδρος Προϊσταμένη Διεύθυνσης Τεχνικών Υπηρεσιών</small></p>	
<p>ΣΥΝΕΡΓΑΤΕΣ: <small>Αρμόδιος Μηχανικός</small> ΠΡΟΔΡΟΣΗΣ ΚΕΦΑΛΟΠΟΥΛΟΣ (Αρμόδιος Μηχανικός) <small>Επιτελεστική Ομάδα</small> ΦΑΝΙΑ ΠΕΡΡΑΧΗ (Γραφικός Μηχ.) <small>Επιτελεστική Ομάδα</small> ΓΕΩΡΓΙΟΣ ΝΙΚΟΛΑΪΔΗΣ (Γραφικός Μηχ.) <small>Επιτελεστική Ομάδα</small> ΧΡΙΣΤΙΝΑ ΚΑΡΑΤΣΙΟΥ (Γραφικός Μηχ.)</p>			
<p><small>Επιτελεστική Ομάδα</small> ΑΛΕΞΑΝΔΡΟΣ ΧΑΤΖΗΠΑΛΑΔΗΣ (Δασολόγος) <small>Προϊσταμένος Διεύθυνσης Περιβάλλοντος-Πρασίνου</small></p>			