



ΕΛΛΗΝΙΚΗ ΔΗΜΟΚΡΑΤΙΑ  
ΠΕΡΙΦΕΡΕΙΑ ΠΕΛΟΠΟΝΝΗΣΟΥ  
ΓΕΝΙΚΗ ΔΙΕΥΘΥΝΣΗ ΑΝΑΠΤΥΞΙΑΚΟΥ  
ΠΡΟΓΡΑΜΜΑΤΙΣΜΟΥ  
ΔΙΕΥΘΥΝΣΗ ΤΕΧΝΙΚΩΝ ΕΡΓΩΝ ΠΕΡΙΦΕΡΕΙΑΚΗΣ  
ΕΝΟΤΗΤΑΣ ΛΑΚΩΝΙΑΣ

Σπάρτη 12/11/2018  
Αρ.Πρωτ:301988/41686

**ΠΕΡΙΛΗΨΗ ΠΡΟΚΗΡΥΞΗΣ**

**ΑΝΟΙΚΤΟΣ ΑΡΧΙΤΕΚΤΟΝΙΚΟΣ ΔΙΑΓΩΝΙΣΜΟΣ ΠΡΟΣΧΕΔΙΩΝ**

**«ΝΕΟ ΑΡΧΑΙΟΛΟΓΙΚΟ ΜΟΥΣΕΙΟ ΣΠΑΡΤΗΣ»**

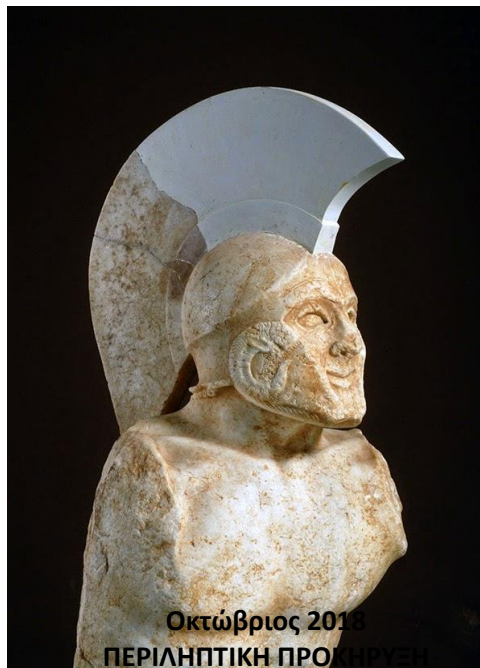

**Η Περιφερειακή Ενότητα Λακωνίας της Περιφέρειας Πελοποννήσου**

**ΠΡΟΚΗΡΥΣΣΕΙ**

**Αρχιτεκτονικό Διαγωνισμό Προσχεδίων**

με σκοπό την επιλογή αναδόχου για την εκπόνηση της πλήρους οριστικής μελέτης και μελέτης εφαρμογής & Τ.Δ. του έργου: «**Νέο Αρχαιολογικό Μουσείο Σπάρτης**».

Ο διαγωνισμός διεξάγεται σύμφωνα με τα οριζόμενα στην Υ.Α. 26804/16-06-2011 (ΦΕΚ 1427 Β'/ 2011) και στην τροποποίηση της με την Υ.Α. 22186-04.05.12 (ΦΕΚ 1494 Β'/ 2012), καθώς και στο Ν.4412/2016, τα εκτελεστικά αυτού διατάγματα και τις αποφάσεις, όπως ισχύουν κατά την ημερομηνία αποστολής της περιληπτικής Προκήρυξης για δημοσίευση στην εφημερίδα των Ευρωπαϊκών Κοινοτήτων και στον Ελληνικό τύπο και με τους όρους του παρόντος.

**1. ΔΙΟΡΓΑΝΩΤΡΙΑ ΑΡΧΗ**

**1.1** Διοργανώτρια Αρχή του διαγωνισμού είναι η Περιφέρεια Πελοποννήσου / Περιφερειακή Ενότητα Λακωνίας

**1.2** Αρμόδια Υπηρεσία για τη διεξαγωγή του Διαγωνισμού είναι η Διεύθυνση Τεχνικών Έργων της Περιφερειακής Ενότητας Λακωνίας της Περιφέρειας Πελοποννήσου.

**Διεύθυνση :**

Οδός : 2χλμ. της Ε.Ο. ΣΠΑΡΤΗΣ - ΓΥΘΕΙΟΥ  
 Ταχ. Κωδ. : 23100  
 Πόλη - Χώρα : Σπάρτη – Λακωνία - ΕΛΛΑΔΑ  
 Τηλ. : +302731363159  
 Τηλ.- fax : +302731363153  
 E-mail : s.sarantakou@lakonia.gr

**NUTS :** EL653

**Ιστοσελίδα :** [www.ppel.gov.gr](http://www.ppel.gov.gr)

**2. ΧΡΗΜΑΤΟΔΟΤΗΣΗ**

Η χρηματοδότηση θα βαρύνει τις πιστώσεις του ΠΔΕ/ΣΑ ΜΠΟ με κωδικό 2017ΜΠΟ2600002/10 29/7-8-2017/Α.Π.87819/7-8-2017 του Υπουργείου Οικονομίας και Ανάπτυξης με συνολικό προϋπολογισμό **2.133.995,72€.**

**3. ΣΚΟΠΟΣ ΚΑΙ ΑΝΤΙΚΕΙΜΕΝΟ ΤΟΥ ΔΙΑΓΩΝΙΣΜΟΥ**

**CPV : 71220000-6**

**Σκοπός** του Διαγωνισμού είναι η επιλογή της καλύτερης και πληρέστερης πρότασης απο λειτουργική, αισθητική, τεχνική και οικονομική άποψη, συμπεριλαμβανομένης της λειτουργικής ενσωμάτωσης και ανάδειξης του διατηρητέου κτιρίου της ΧΥΜΟΦΙΞ και της κατάλληλης διαμόρφωσης του

περιβάλλοντα χώρου για τη στέγαση του Νέου Αρχαιολογικού Μουσείου Σπάρτης (ΝΑΜΣ)

**Αντικείμενο** του διαγωνισμού είναι η μελέτη ενός σύγχρονου μουσείου με εμβαδόν 9.613,20 τ.μ. Το μουσείο θα συμπεριλαμβάνει χρήσεις μόνιμων και περιοδικών εκθέσεων, εκπαιδευτικών δραστηριοτήτων, εργαστηρίων και αποθηκών ευρημάτων.

#### **4. ΕΙΔΟΣ ΔΙΑΓΩΝΙΣΜΟΥ**

Ο παρών διαγωνισμός χαρακτηρίζεται ως Ανοικτός Αρχιτεκτονικός Διαγωνισμός προσχεδίων μελέτης μιας κατηγορίας μελετών που πραγματοποιείται σε ένα στάδιο προς υλοποίηση της περιπτώσεως β.2 της παρ.2 του άρθρου 1 της Υπουργικής Απόφασης 26804/2011 (ΦΕΚ 1427 Β' 2011) και διεξάγεται σύμφωνα με την Υ.Α. 26804/16-06-2011 (ΦΕΚ 1427 Β' / 2011) και την τροποποίηση της με την Υ.Α. 22186-04.05.12 (ΦΕΚ 1494 Β' / 2012), η οποία διατηρείται σε ισχύ με το άρθρο 376 ν. 4412/2016 (βλ. και άρθρα 111-115 του Ν.4412/ 2016, Γνώμη 8/2017 ΕΑΑΔΗΣΥ "Παροχή διευκρινίσεων ως προς την εφαρμογή του ν. 4412/2016 σχετικά με τη διενέργεια αρχιτεκτονικών διαγωνισμών")..

#### **5. ΠΡΟΫΠΟΘΕΣΕΙΣ ΚΑΙ ΟΡΟΙ ΣΥΜΜΕΤΟΧΗΣ ΣΤΟΝ ΔΙΑΓΩΝΙΣΜΟ**

Στον διαγωνισμό μελετών μπορούν να συμμετέχουν φυσικά (ατομικά είτε ως υπεύθυνοι ομάδας) ή νομικά πρόσωπα, τα οποία κατέχουν την από τον Νόμο οριζόμενη άδεια άσκησης επαγγελματικής δραστηριότητας Αρχιτέκτονα στην Ελλάδα ή σε άλλα κράτη, σύμφωνα με το άρθρο 77 του Ν.4412/2016.

#### **6. ΚΡΙΤΗΡΙΑ ΑΞΙΟΛΟΓΗΣΗΣ**

Η Κριτική Επιτροπή θα λάβει υπόψη ως κριτήρια αξιολόγησης των προτάσεων την εκπλήρωση των στόχων του διαγωνισμού, την ανταπόκριση στις απαιτήσεις του Κτιριολογικού Προγράμματος, την πρωτοτυπία της συνολικής προσέγγισης και την ενσωμάτωση καινοτομιών, την αισθητική και τη λειτουργικότητα της πρότασης, την ενσωμάτωση και ανάπτυξη των θεματικών ενοτήτων της Μουσειολογικής προμελέτης, την ταυτότητα και αναγνωρισιμότητα του Μουσείου και του περιβάλλοντος χώρου του, την πρόταση αποκατάστασης και ένταξή του κελύφους του διατηρητέου κτηρίου στο νέο Μουσείο, την υιοθέτηση στοιχείων βιοκλιματικού και ενεργειακού σχεδιασμού και χρήση ποιοτικών και με μικρή απαίτηση συντήρησης υλικών, το επίπεδο ευκολίας υλοποίησης της πρότασης και τη γενικότερη οικονομία της κατασκευής και της συντήρησης του έργου, την ποιότητα της παρουσίασης της πρότασης και της τεκμηρίωσής της.

#### **7. ΚΡΙΤΙΚΗ ΕΠΙΤΡΟΠΗ**

Η σύνθεση της Κριτικής Επιτροπής, σύμφωνα με το άρθρο 114 του Ν.4412/2016 και το άρθρο 12 της Υ.Α. 26804/2012 π. ΥΠΕΚΑ (ΦΕΚ 1427/Β'/2011), θα είναι πενταμελής και θα οριστεί ως εξής:

- Ένας κριτής «εκ προσωπικοτήτων».
- Ένας κριτής εκπρόσωπος της Διοργανώτριας Αρχής.
- Τρεις κριτές από τον κατάλογο κριτών του ΥΠΕΝ.

## 8. ΑΠΟΦΑΣΗ ΤΗΣ ΚΡΙΤΙΚΗΣ ΕΠΙΤΡΟΠΗΣ

Η απόφαση της Κριτικής Επιτροπής είναι δεσμευτική για τη Διοργανώτρια Αρχή, εφόσον δεν αντιτίθεται στους όρους της Προκήρυξης.

## 9. ΑΡΙΘΜΟΣ ΚΑΙ ΥΨΟΣ ΒΡΑΒΕΙΩΝ

Τα βραβεία είναι τρία (3) και η κατανομή στους βραβευθέντες γίνεται σύμφωνα με την παρ.3 του άρθρου 11 της Υ.Α. 26804/2011:

- 1ο βραβείο: **66.490,88 €** (άνευ ΦΠΑ)
- 2ο βραβείο: **48.759,98 €** (άνευ ΦΠΑ)
- 3ο βραβείο: **32.506,65 €** (άνευ ΦΠΑ)

Επίσης θα προταθούν ως τρεις (3) εξαγορές ύψους 5.000 € έκαστη.

## 10. ΑΜΟΙΒΗ ΜΕΛΕΤΗΣ

Η Διοργανώτρια Αρχή αναλαμβάνει την υποχρέωση να αναθέσει την εκπόνηση της μελέτης του έργου, δυνάμει της παρ. 5 του άρθρου 32 του Ν.4412/2016, στην ομάδα μελέτης που θα βραβευθεί με το Α΄ Βραβείο, εφόσον αποφασίσει να υλοποιήσει μέρος ή το σύνολο του έργου.

Η συμβατική αμοιβή της συνολικής πλήρους μελέτης (οριστική, μελέτη εφαρμογής και Τ.Δ.) ορίζεται στο ποσό του ενός εκατομμυρίου πεντακοσίων εξήντα δύο χιλιάδων εννιακοσίων ογδόντα ενός ευρώ και πενήντα επτά λεπτών (1.562.981,57 €) άνευ ΦΠΑ και απροβλέπτων η οποία προσδιορίστηκε σύμφωνα με το Τεύχος Προεκτιμώμενων Αμοιβών.

## 11. ΠΡΟΘΕΣΜΙΑ ΚΑΙ ΤΟΠΟΣ ΥΠΟΒΟΛΗΣ ΣΥΜΜΕΤΟΧΩΝ

Ως ημερομηνία λήξης του διαγωνισμού και υποβολής των συμμετοχών ορίζεται η ημέρα **Παρασκευή 01/02/2019 και ώρα 14:00**.

Η υποβολή των συμμετοχών θα γίνει στο Πρωτόκολλο της Δ/σης Τεχνικών Έργων της Περιφερειακής Ενότητας Λακωνίας, 2χλμ. της Ε.Ο. Σπάρτης-Γυθείου, Σπάρτη, τις εργάσιμες ημέρες και ώρες. Δεκτές γίνονται συμμετοχές που αποστέλλονται εμπρόθεσμα στην ίδια διεύθυνση με το ταχυδρομείο ή μέσω ιδιωτικής εταιρείας μεταφορών, με ευθύνη του διαγωνιζόμενου για την έγκαιρη υποβολή και με προϋπόθεση την τήρηση της ανωνυμίας των συμμετεχόντων.

Μετά τη λήξη της προθεσμίας υποβολής, συμπεριλαμβανομένων τυχόν παρατάσεων, καμία συμμετοχή δεν γίνεται δεκτή.

## 12. ΠΡΟΣΘΕΤΕΣ ΠΛΗΡΟΦΟΡΙΕΣ

Επίσημη γλώσσα του Διαγωνισμού είναι η Ελληνική.

Η Διακήρυξη του Διαγωνισμού, τα Τεύχη Τεχνικών Δεδομένων, το Τεύχος Συγγραφής Υποχρεώσεων και τα λοιπά χορηγούμενα στοιχεία θα είναι αναρτημένα στην ιστοσελίδα [www.ppel.gov.gr](http://www.ppel.gov.gr) της Περιφέρειας Πελοποννήσου, η δε παρούσα προκήρυξη στην ιστοσελίδα του ΥΠΕΝ, του ΤΕΕ και του ΣΑΔΑΣ-ΠΕΑ. Τα στοιχεία παρέχονται ηλεκτρονικά.

Οι ενδιαφερόμενοι δύνανται να εγγραφούν σε κατάλογο που θα τηρεί η Δ/ση Τεχνικών Έργων της Περιφερειακής Ενότητας Λακωνίας, με αίτηση του. Η αίτηση για εγγραφή στον κατάλογο πρέπει να σταλεί με ηλεκτρονικό ταχυδρομείο στο [s.sarantakou@lakonia.gr](mailto:s.sarantakou@lakonia.gr) έως και την **21/12/2018**

Η Διοργανώτρια Αρχή θα επικοινωνεί με τους εκπροσώπους των διαγωνιζομένων με σχετικές αναρτήσεις στην ιστοσελίδα του Περιφέρειας Πελοποννήσου [www.ppel.gov.gr](http://www.ppel.gov.gr) και με ηλεκτρονικό ταχυδρομείο, με ευθύνη των συμμετεχόντων ως προς την παραλαβή των μηνυμάτων.

**Ο**  
**Περιφερειάρχης Πελοποννήσου**

**Πέτρος Τατούλης**