



Α Τ Τ Ι Κ Η Σ Ε Κ Ρ Ι Σ Η

Ε Π Ι Σ Τ Η Μ Ο Ν Ι Κ Ο Σ Υ Ν Ε Δ Ρ Ι Ο

ΣΥΛΛΟΓΟΣ ΑΡΧΙΤΕΚΤΟΝΩΝ - ΤΜΗΜΑ ΑΤΤΙΚΗΣ

atticaincrisis.com, sadas-pea.gr

συνδιοργάνωση

ΑΝΑΠΤΥΞΙΑΚΟΣ ΣΥΝΔΕΣΜΟΣ ΛΑΥΡΕΩΤΙΚΗΣ

ΠΡΟΣΥΝΕΔΡΙΑΚΗ ΕΚΔΗΛΩΣΗ Σ Τ Η Ν Κ Ε Ρ Α Τ Ε Α

ΕΙΣΗΓΗΣΕΙΣ - ΣΥΖΗΤΗΣΗ

29 / 09 / 2017, 6:30 μ.μ.

ΠΟΛΙΤΙΣΤΙΚΟ ΚΕΝΤΡΟ

ΡΩΜΑ 12, ΚΕΡΑΤΕΑ

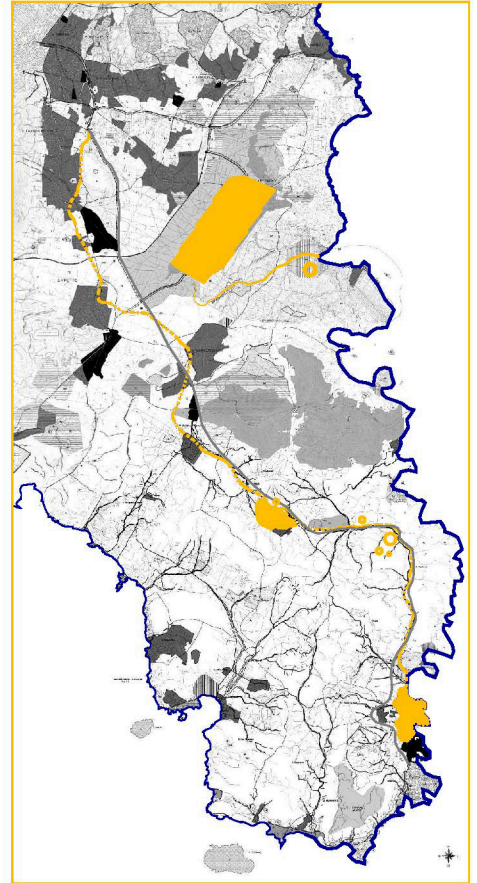

Χωροταξία και Περιβάλλον στα Μεσόγεια: Αγώνες των κατοίκων στην Νοτιοανατολική Αττική για την προστασία του περιβάλλοντος.

Χρήστος Παπαχρήστου, Αρχιτέκτων.

Περιοχές ειδικής περιβαλλοντικής σημασίας και σκέψεις για τη διαχείρισή τους: η περίπτωση του υδροβιότοπου του αρχαιολογικού χώρου της Βραυρώνιας.

Ζωή Κιμπεζή, Αρχιτέκτων, Bachelor University of Greenwich, M.Sc University of East London, E.M.Π

Η διευρυνόμενη έννοια του Μουσείου "το Διάσπαρτο Ανοιχτό Μουσείο Αττικής" ως πρόταση επανάχρησης του χώρου του Οβριόκαστρου. Ο αρχαιολογικός χώρος και ο ρόλος του στη ζωή της πόλης.

Υπ.Δρ. Χαρίκλεια Χάρη, Αρχιτέκτων με εξειδίκευση στα Δίκτυα Εδαφικής Πολιτιστικής Διαχείρισης σε συνεργασία με τις τοπικές κοινωνίες

Τρεις Πύλες Πολιτιστικής Διαχείρισης για την Αττική: Λαύριο, Πειραιάς, Αθήνα.

Μάνος Λαουτάρης, Αρχιτέκτων Παν. Θεσσαλίας, M.Sc E.M.Π.

Η ιστορική σιδηροδρομική γραμμή Αθηνών – Λαυρίου. Νέα χάραξη, σύνδεση Προαστιακού – Λαυρίου.

Δρ. Γεωργία Χειρχαντέρη Αρχιτέκτων Α.Π.Θ., PhD E.M.Π.

Ελένη Πετούρη, Αρχιτέκτων Α.Π.Θ., Research Student Kyoto Un, M.Sc E.M.Π.

Συντήρηση ιστορικής σιδηροδρομικής γραμμής Αθηνών – Λαυρίου, η πρώτη σήραγγα στον Ελλαδικό χώρο.

Διπλ.-Μηχ. Νικόλαος Σμπαρούνης Συγκοινωνιολόγος - Μηχανικός σιδηροδρομικών συστημάτων, Εθελοντικά δραστηριοποιούμενος στη μη κερδοσκοπική Εταιρεία Μουσειακών σιδηροδρόμων Αττικής

Ο αγώνας της Κερατέας ενάντια στην χωροθέτηση ΧΥΤΑ στον χώρο του Οβριόκαστρου. Σύγχρονες εξελίξεις στην διαχείριση απορριμμάτων στην Αττική, Εναλλακτικές Περιβαλλοντικές προτάσεις

Σταύρος Ιατρού Ηλεκτρολόγος Μηχανικός ΕΜΠ,

πρόεδρος Αναπτυξιακού συνδέσμου Σαρωνικού – Λαυρεωτικής, πρώην Δήμαρχος Κερατέας

ΕΡΓΑΣΤΗΡΙΟ ΣΥΜΜΕΤΟΧΙΚΟΥ ΣΧΕΔΙΑΣΜΟΥ 07/10/2017, 10:30 π.μ.

τόπος συνάντησης Κεντρική Πλατεία Κερατέας, διαδρομή Οβριόκαστρο - Κερατέα

Εργαστήριο Συμμετοχικού Σχεδιασμού με στόχο τη δημιουργία πολιτιστικής διαδρομής που θα ενοποιεί τον αρχαιολογικό χώρο του Οβριόκαστρου με την Κερατέα. Περιλαμβάνει επιτόπια επίσκεψη στον αρχαιολογικό χώρο Οβριόκαστρου και διαδρομή προς την Κερατέα.

Συντονισμός / οργάνωση Εργαστηρίου: Χαρίκλεια Χάρη / NonPlan

Συνολική διάρκεια διαδρομής, επιτόπια παρατήρησης και σχεδιασμού σε ενδιάμεσες στάσεις: 4 ώρες.

*Το Εργαστήριο Συμμετοχικού Σχεδιασμού αποτελεί μέρος του προγράμματος που συντονίζει για το SOMA (Scattered Open Museum of Attica) το Αρχιτεκτονικό εργαστήριο συμμετοχικού σχεδιασμού NonPlan