

ΠΑΝΕΠΙΣΤΗΜΙΟ ΘΕΣΣΑΛΙΑΣ
ΠΟΛΥΤΕΧΝΙΚΗ ΣΧΟΛΗ
Πεδίον Άρεως, Βόλος 38 334

T24210 74020 • 24210 74239
F24210 74070 • 24210 74238

e: dean_eng@uth.gr

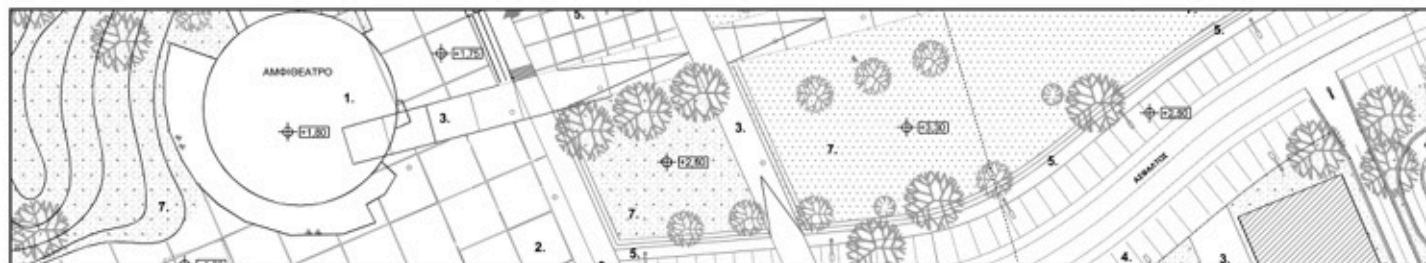

ΠΑΝΕΛΛΗΝΙΟΣ ΦΟΙΤΗΤΙΚΟΣ ΑΡΧΙΤΕΚΤΟΝΙΚΟΣ ΔΙΑΓΩΝΙΣΜΟΣ

ΣΧΕΔΙΑΣΜΟΣ ΝΕΟΥ ΚΤΗΡΙΟΥ ΚΥΛΙΚΕΙΟΥ ΚΑΙ ΑΙΘΟΥΣΑΣ ΠΟΛΛΑΠΛΩΝ ΧΡΗΣΕΩΝ ΤΗΣ ΠΟΛΥΤΕΧΝΙΚΗΣ ΣΧΟΛΗΣ
ΤΟΥ ΠΑΝΕΠΙΣΤΗΜΙΟΥ ΘΕΣΣΑΛΙΑΣ ΚΑΙ ΠΡΟΤΑΣΗ ΣΤΕΓΑΣΗΣ ΥΠΑΙΘΡΙΟΥ ΘΕΑΤΡΟΥ

1.0 ΠΡΟΚΗΡΥΞΗ ΤΟΥ ΔΙΑΓΩΝΙΣΜΟΥ

1.1 Αντικείμενο του διαγωνισμού

Αντικείμενο του πανελλήνιου φοιτητικού διαγωνισμού αποτελεί η πρόταση α) μεταφοράς του κυλικείου του τμήματος Αρχιτεκτόνων Μηχανικών του Π.Θ. εκτός του περιγράμματος του κτηρίου του τμήματος σε θέση που υποδεικνύεται στο επισυναπτόμενο τοπογραφικό και β) ελαφριάς στέγασης του υπάρχοντος υπαίθριου θεάτρου.

Αφορά το σχεδιασμό περίοπτης κτηριακής δομής που προορίζεται να στεγάσει τις ανάγκες ενός σύγχρονου κυλικείου και ταυτόχρονα να διασφαλίσει τη δυνατότητα να λειτουργεί και ως χώρος πολλαπλών δραστηριοτήτων στεγάζοντας κοινωνικές και πολιτιστικές εκδηλώσεις που σχετίζονται με τη λειτουργία της σχολής, όπως χρήσεις αναψυχής, party, παρουσιάσεις, διαλέξεις, συζητήσεις, περιοδικές εκθέσεις κ.λπ. και την ταυτόχρονη εξυπηρέτηση της λειτουργίας του θεατρικού χώρου.

Σημείο συνάντησης φοιτητών του τμήματος, αλλά και φοιτητών από τα γειτονικά τμήματα θα αποτελέσει την καθημερινή τους αναφορά, ενώ ταυτόχρονα, ο εξοπλισμός του και οι λειτουργικές δυνατότητες που διαθέτει απευθυνόμενες στην ευρύτερη φοιτητική κοινότητα της Πολυτεχνικής Σχολής θα συνθέσουν ένα δυναμικό κτηριακό γεγονός ανοικτό σε συμβολικές προσλήψεις. Η κομβική του θέση στον υπαίθριο χώρο του Πανεπιστημιακού Campus αναμένεται να ενεργοποιήσει μια διαφορετική οπτική

<http://www.arch.uth.gr/sites/compe08>

στοχεύοντας να επαναπροσδιορίσει το χαρακτήρα του αúλειου χώρου από χώρο στάθμευσης και τυπικής διέλευσης σε χώρο συνάντησης και επικοινωνίας, να αποκαταστήσει μια πιο άμεση σχέση με τη φύτευση και τον υπαίθριο χώρο και να εισάγει ταυτόχρονα μια καινούρια σχέση με το γειτονικό θέατρο και την προοπτική της στέγασής του.

Η προτεινόμενη κτηριακή δομή θα πρέπει να στοχεύσει στην δημιουργία χώρου κατά το δυνατόν ενιαίου, απαλλαγμένου από πυκνές διασυλώσεις, προκειμένου να ανταποκριθεί στις εύλογες χρηστικές του ανάγκες. Ο συσχετισμός της εν λόγω κτηριακής δομής με το στέγαστρο του θεατρικού χώρου προϋποθέτοντας ενδεχομένως μια ενιαία υφολογική αντιμετώπιση, εν τούτοις δεν υποδεικνύει, αλλά ούτε και αποκλείει την εξίσου ενδεχόμενη ενιαία στέγαση των δύο χώρων.

Επίσης, οι παραπάνω παραδοχές είναι επιθυμητό να προσανατολίσουν τους σχεδιαστές στην κατασκευή κτηριακού κελύφους, βασισμένου στη λογική των προκατασκευασμένων, ανασυντιθέμενων, ελαφρών και αυτοφερόμενων στατικών στοιχείων προνοώντας ταυτόχρονα και για την ελαχιστοποίηση του χρόνου των επιτόπου κατασκευών, καθώς και της απλούστευσης των αναγκών θεμελίωσης και κατανομής φορτίων στο προακρορόμενο πλατώ.

ΠΑΝΕΠΙΣΤΗΜΙΟ ΘΕΣΣΑΛΙΑΣ
ΠΟΛΥΤΕΧΝΙΚΗ ΣΧΟΛΗ
Πεδίον Άρεως, Βόλος 38 334

T24210 74020 • 24210 74239
F24210 74070 • 24210 74238

e: dean_eng@uth.gr

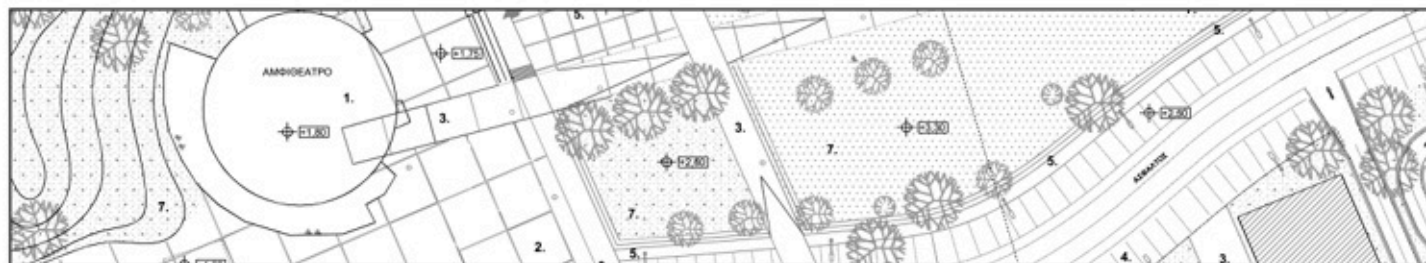

ΠΑΝΕΛΛΗΝΙΟΣ ΦΟΙΤΗΤΙΚΟΣ ΑΡΧΙΤΕΚΤΟΝΙΚΟΣ ΔΙΑΓΩΝΙΣΜΟΣ

ΣΧΕΔΙΑΣΜΟΣ ΝΕΟΥ ΚΤΗΡΙΟΥ ΚΥΛΙΚΕΙΟΥ ΚΑΙ ΑΙΘΟΥΣΑΣ ΠΟΛΛΑΠΛΩΝ ΧΡΗΣΕΩΝ ΤΗΣ ΠΟΛΥΤΕΧΝΙΚΗΣ ΣΧΟΛΗΣ
ΤΟΥ ΠΑΝΕΠΙΣΤΗΜΙΟΥ ΘΕΣΣΑΛΙΑΣ ΚΑΙ ΠΡΟΤΑΣΗ ΣΤΕΓΑΣΗΣ ΥΠΑΙΘΡΙΟΥ ΘΕΑΤΡΟΥ

1.0 ΠΡΟΚΗΡΥΞΗ ΤΟΥ ΔΙΑΓΩΝΙΣΜΟΥ

1.2 Κτηριολογικό πρόγραμμα

1. Αίθουσα πολλαπλών δραστηριοτήτων	160 τ.μ.
2. Χώρος κυλικείου πλήρως εξοπλισμένου (κουζίνα – ψυγεία – πάγκος εξυπηρέτησης)	25 τ.μ.
3. Αποθηκευτικός χώρος κυλικείου	10 τ.μ.
4. Μικροδιευθετήσεις–ανάγκη εσωτερικού διαδρόμου	5 τ.μ.
5. Αποθηκευτικός χώρος αίθουσας	10 τ.μ.
6. Υπαίθριοι στεγασμένοι ή ημιυπαίθριοι χώροι	40 τ.μ.
Σύνολο	250 τ.μ.

Υποσημειώσεις:

- 1) Η απόκλιση από τα προτεινόμενα τετραγωνικά δεν μπορεί να υπερβαίνει το 5%.
- 2) Τα ύψη του χώρου συνολικώς είναι στην επιλογή των σχεδιαστών.
- 3) Η θέρμανση–ψύξη της αίθουσας θα γίνεται με κλιματιστικά μηχανήματα οροφής. Θα εκτιμηθεί η οποιαδήποτε προσπάθεια βιοκλιματικής αντιμετώπισης στην επίλυση του κτηρίου που θα στόχευε στην ελαχιστοποίηση της ψύξης και της θέρμανσής του.

<http://www.arch.uth.gr/sites/compe08>

ΠΑΝΕΠΙΣΤΗΜΙΟ ΘΕΣΣΑΛΙΑΣ
ΠΟΛΥΤΕΧΝΙΚΗ ΣΧΟΛΗ
Πεδίον Άρεως, Βόλος 38 334

T24210 74020 • 24210 74239
F24210 74070 • 24210 74238

e: dean_eng@uth.gr

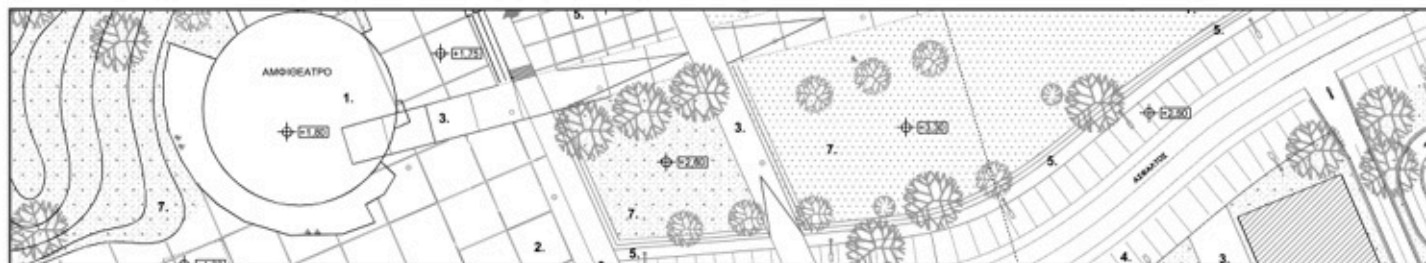

ΠΑΝΕΛΛΗΝΙΟΣ ΦΟΙΤΗΤΙΚΟΣ ΑΡΧΙΤΕΚΤΟΝΙΚΟΣ ΔΙΑΓΩΝΙΣΜΟΣ

ΣΧΕΔΙΑΣΜΟΣ ΝΕΟΥ ΚΤΗΡΙΟΥ ΚΥΛΙΚΕΙΟΥ ΚΑΙ ΑΙΘΟΥΣΑΣ ΠΟΛΛΑΠΛΩΝ ΧΡΗΣΕΩΝ ΤΗΣ ΠΟΛΥΤΕΧΝΙΚΗΣ ΣΧΟΛΗΣ
ΤΟΥ ΠΑΝΕΠΙΣΤΗΜΙΟΥ ΘΕΣΣΑΛΙΑΣ ΚΑΙ ΠΡΟΤΑΣΗ ΣΤΕΓΑΣΗΣ ΥΠΑΙΘΡΙΟΥ ΘΕΑΤΡΟΥ

2.0 ΟΡΟΙ ΣΥΜΜΕΤΟΧΗΣ ΣΤΟ ΔΙΑΓΩΝΙΣΜΟ

2.1 Προϋποθέσεις συμμετοχής

Απευθύνεται σε σπουδαστές/στρίες Αρχιτεκτονικής οι οποίοι/ες φοιτούν σε προπτυχιακό επίπεδο στις Αρχιτεκτονικές Σχολές και Τμήματα των Πολυτεχνείων και των Πανεπιστημίων της χώρας (Αθήνας, Βόλου, Θεσσαλονίκης, Ξάνθης, Πάτρας και Χανίων).

Για τη διατύπωση της προκήρυξης του διαγωνισμού έχουν ληφθεί υπόψη και έχουν τροποποιηθεί για την περίπτωση οι ελληνικοί κανονισμοί αρχιτεκτονικών διαγωνισμών για επαγγελματίες αρχιτέκτονες.

Η προετοιμασία του φακέλου του διαγωνισμού έγινε από ομάδα καθηγητών του Τμήματος Αρχιτεκτόνων Μηχανικών της Πολυτεχνικής Σχολής του Πανεπιστημίου Θεσσαλίας, οι οποίοι αποτελούν και την Οργανωτική Επιτροπή του Διαγωνισμού.

2.2 Χρονοδιάγραμμα του διαγωνισμού

<http://www.arch.uth.gr/sites/compe08>

Προκήρυξη του διαγωνισμού μέσω του διαδικτύου	10 Οκτωβρίου 2008	10 10 08
Προθεσμία υποβολής ερωτήσεων των διαγωνιζομένων	7 Νοεμβρίου 2008	07 11 08
Απαντήσεις στα ερωτήματα στο διαδίκτυο	14 Νοεμβρίου 2008	14 11 08
Προθεσμία υποβολής προτάσεων μόνο ταχυδρομικά με εμφανή σφραγίδα ταχυδρομείου ή με ιδιόχειρη παράδοση στη Πολυτεχνική Σχολή του Πανεπιστημίου Θεσσαλίας	9 Ιανουαρίου 2009	09 01 09
Ανακοίνωση των αποτελεσμάτων	26 Ιανουαρίου 2009	26 01 09

ΠΑΝΕΠΙΣΤΗΜΙΟ ΘΕΣΣΑΛΙΑΣ
ΠΟΛΥΤΕΧΝΙΚΗ ΣΧΟΛΗ
Πεδίον Άρεως, Βόλος 38 334

T24210 74020 • 24210 74239
F24210 74070 • 24210 74238

e: dean_eng@uth.gr

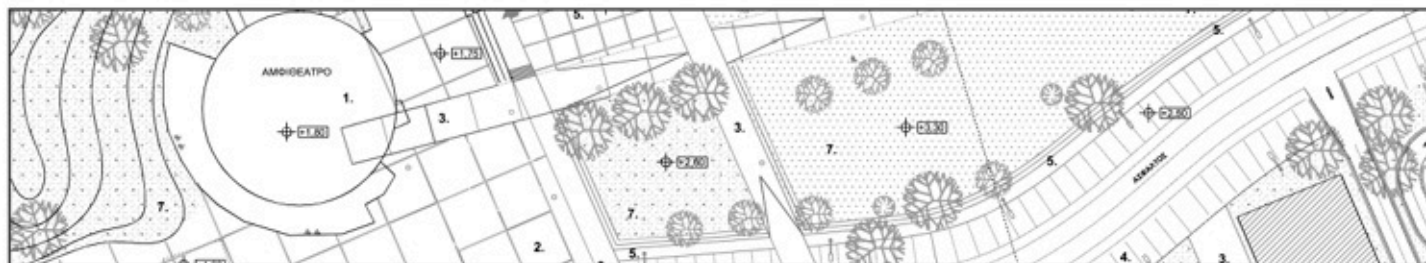

ΠΑΝΕΛΛΗΝΙΟΣ ΦΟΙΤΗΤΙΚΟΣ ΑΡΧΙΤΕΚΤΟΝΙΚΟΣ ΔΙΑΓΩΝΙΣΜΟΣ

ΣΧΕΔΙΑΣΜΟΣ ΝΕΟΥ ΚΤΗΡΙΟΥ ΚΥΛΙΚΕΙΟΥ ΚΑΙ ΑΙΘΟΥΣΑΣ ΠΟΛΛΑΠΛΩΝ ΧΡΗΣΕΩΝ ΤΗΣ ΠΟΛΥΤΕΧΝΙΚΗΣ ΣΧΟΛΗΣ
ΤΟΥ ΠΑΝΕΠΙΣΤΗΜΙΟΥ ΘΕΣΣΑΛΙΑΣ ΚΑΙ ΠΡΟΤΑΣΗ ΣΤΕΓΑΣΗΣ ΥΠΑΙΘΡΙΟΥ ΘΕΑΤΡΟΥ

2.0 ΟΡΟΙ ΣΥΜΜΕΤΟΧΗΣ ΣΤΟ ΔΙΑΓΩΝΙΣΜΟ

2.3 Στοιχεία που παρέχονται στους συμμετέχοντες

α. Η προκήρυξη και οι όροι του διαγωνισμού β. Τοπογραφικό διάγραμμα της ευρύτερης περιοχής στο οποίο υποδεικνύεται ο χώρος όπου αναμένεται να τοποθετηθεί το κτήριο. γ. Φωτογραφίες του χώρου σε ψηφιακή μορφή

Τα παραπάνω στοιχεία μπορούν να αναζητηθούν και στην ιστοσελίδα του διαγωνισμού:

<http://www.arch.uth.gr/sites/compe08>

Επίσης, θα δημοσιοποιηθεί ο διαγωνισμός με ανακοίνωση στις κατά τόπους Αρχιτεκτονικές Σχολές και Τμήματα και θα γίνει έκθεση των συμμετοχών.

2.4 Η δυνατότητα υποβολής των ερωτημάτων

Οι διαγωνιζόμενοι θα έχουν την δυνατότητα να επικοινωνήσουν με την Οργανωτική επιτροπή του διαγωνισμού για την υποβολή των ερωτημάτων τους στο e-mail: dean_eng@uth.gr και να αναζητήσουν τις απαντήσεις σε αυτά στην ηλεκτρονική διεύθυνση <http://www.arch.uth.gr/sites/compe08>

Οι ερωτήσεις πρέπει να έχουν υποβληθεί το αργότερο μέχρι την 7/11/2008. Όσα ερωτήματα υποβληθούν μετά από αυτή την ημερομηνία δεν θα ληφθούν υπόψη. Θεωρούμε ότι πρέπει να υπάρχει σαφήνεια στις ερωτήσεις και όταν αυτά παραπέμπουν σε συγκεκριμένους όρους συμμετοχής στο διαγωνισμό πρέπει να αναφέρουν τη σχετική παράγραφο της προκήρυξης.

<http://www.arch.uth.gr/sites/compe08>

Σημειώνεται ότι όλες οι απαντήσεις θα είναι προσβάσιμες μέσω του διαδικτύου σε όλους τους συμμετέχοντες από την 14/11/2008.

Πληροφορίες για τα διαδικαστικά θέματα του διαγωνισμού:
Γραμματεία Πολυτεχνικής Σχολής Π.Θ.: 24210 74020 κα. Εύη Μπαλαμπάνη

ΠΑΝΕΠΙΣΤΗΜΙΟ ΘΕΣΣΑΛΙΑΣ
ΠΟΛΥΤΕΧΝΙΚΗ ΣΧΟΛΗ
Πεδίον Άρεως, Βόλος 38 334

T24210 74020 • 24210 74239
F24210 74070 • 24210 74238

e: dean_eng@uth.gr

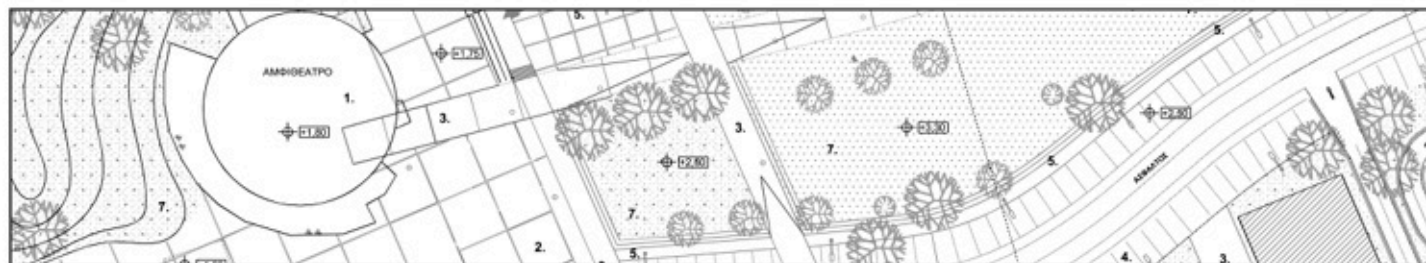

ΠΑΝΕΛΛΗΝΙΟΣ ΦΟΙΤΗΤΙΚΟΣ ΑΡΧΙΤΕΚΤΟΝΙΚΟΣ ΔΙΑΓΩΝΙΣΜΟΣ

ΣΧΕΔΙΑΣΜΟΣ ΝΕΟΥ ΚΤΗΡΙΟΥ ΚΥΛΙΚΕΙΟΥ ΚΑΙ ΑΙΘΟΥΣΑΣ ΠΟΛΛΑΠΛΩΝ ΧΡΗΣΕΩΝ ΤΗΣ ΠΟΛΥΤΕΧΝΙΚΗΣ ΣΧΟΛΗΣ
ΤΟΥ ΠΑΝΕΠΙΣΤΗΜΙΟΥ ΘΕΣΣΑΛΙΑΣ ΚΑΙ ΠΡΟΤΑΣΗ ΣΤΕΓΑΣΗΣ ΥΠΑΙΘΡΙΟΥ ΘΕΑΤΡΟΥ

2.0 ΟΡΟΙ ΣΥΜΜΕΤΟΧΗΣ ΣΤΟ ΔΙΑΓΩΝΙΣΜΟ

2.5 Απαιτούμενα για τη συμμετοχή στο διαγωνισμό

Για να θεωρηθεί έγκυρη η συμμετοχή των διαγωνιζομένων οφείλουν να παραδώσουν τα παρακάτω στοιχεία:

A. Τρεις πινακίδες μεγέθους A1 επικολλημένες σε χαρτόνι «σάντουιτς» 3χιλ. στις οποίες θα περιλαμβάνονται: **α.** Τοπογραφικό σχέδιο και απεικόνιση της πρότασης σε κλίμακα 1:500. **β.** Κατόψεις, όψεις, τομές σε κλίμακα 1:100. **γ.** Τρισδιάστατες αναπαραστάσεις. **δ.** Κατασκευαστικές λεπτομέρειες σε πιθανές κλίμακες 1:5, 1:10, 1:20, οι οποίες θα στοχεύουν στην αρπότερη κατανόηση της πρότασης. **ε.** Μικρό κείμενο, το πολύ 300 λέξεων, που να περιγράφει τη σχεδιαστική πρόταση των διαγωνιζομένων συνοδευόμενο πιθανά από σκαριφήματα, φωτογραφίες προπλασμάτων ή ακόμα και από φωτομοντάζ με τα υπάρχοντα κτήρια που να εξασφαλίζουν την καλύτερη κατανόηση της πρότασης. Το παραπάνω κείμενο μαζί με τα σκαριφήματα και τις φωτογραφίες θα είναι επικολλημένα στις πινακίδες παρουσίασης.

B. Αδιαφανής φάκελος στον οποίο θα εσωκλείονται: **α.** Ονομαστικός κατάλογος των συμμετεχόντων στην ομάδα μελέτης της πρότασης, ο οποίος θα συνοδεύεται και από στοιχεία ταχυδρομικής και ηλεκτρονικής διεύθυνσης, καθώς και από στοιχεία τηλεφωνικής επικοινωνίας. **β.** Βεβαιώσεις από τις γραμματείες των Αρχιτεκτονικών Σχολών και Τμημάτων, οι οποίες να αποδεικνύουν τη φοιτητική ιδιότητα των συμμετεχόντων σε προπτυχιακό επίπεδο σπουδών ή φωτοαντίγραφα των σπουδαστικών ταυτοτήτων.

<http://www.arch.uth.gr/sites/compe08>

Γ. Παράδοση σε ψηφιακή μορφή (CD)
του συνόλου της πρότασης

Παρατηρήσεις:

α. Οι διαγωνιζόμενοι είναι υποχρεωμένοι να παρουσιάσουν τα σχέδιά τους σε γραμμική σχεδίαση (κατόψεις, όψεις, τομές, τοπογραφικό), ενώ είναι ελεύθερη η δυνατότητα χρωματικής επεξεργασίας των προτάσεων. Επίσης, για τις τρισδιάστατες αναπαραστάσεις, η επιλογή των μέσων έκφρασης είναι ελεύθερη. **β.** Ο διαγωνισμός είναι αυστηρά ανώνυμος. Οι διαγωνιζόμενοι οφείλουν επί ποινή αποκλεισμού να μη φέρουν κανένα στοιχείο αναγνώρισης στις πινακίδες των σχεδίων, στο εξωτερικό του συνοδευτικού φακέλου συμμετοχής ή στη συσκευασία του δέματος αποστολής. **γ.** Οι πινακίδες συμμετοχής θα φέρουν κωδικό αριθμό 5 ψηφίων ύψους 2εκ. ο οποίος θα αναγράφεται στην άνω δεξιά γωνία κάθε πινακίδας συμμετοχής. Ο ίδιος αριθμός θα αναγράφεται στην άνω δεξιά γωνία του αδιαφανούς φακέλου συμμετοχής, καθώς και στην άνω δεξιά γωνία του ενιαίου δέματος παράδοσης ή αποστολής.

Επισημαίνεται ότι δεν πρέπει να αναγράφεται το όνομα ή άλλα στοιχεία του αποστολέα επάνω στη συσκευασία.

ΠΑΝΕΠΙΣΤΗΜΙΟ ΘΕΣΣΑΛΙΑΣ
ΠΟΛΥΤΕΧΝΙΚΗ ΣΧΟΛΗ
Πεδίον Άρεως, Βόλος 38 334

T24210 74020 • 24210 74239
F24210 74070 • 24210 74238

e: dean_eng@uth.gr

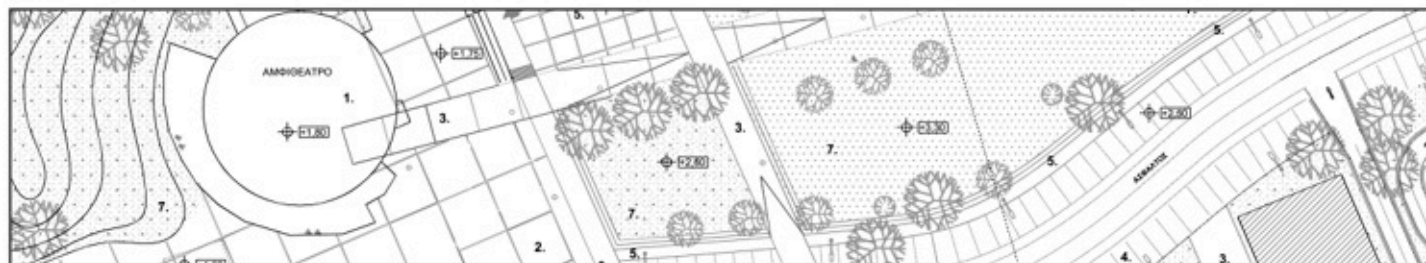

ΠΑΝΕΛΛΗΝΙΟΣ ΦΟΙΤΗΤΙΚΟΣ ΑΡΧΙΤΕΚΤΟΝΙΚΟΣ ΔΙΑΓΩΝΙΣΜΟΣ

ΣΧΕΔΙΑΣΜΟΣ ΝΕΟΥ ΚΤΗΡΙΟΥ ΚΥΛΙΚΕΙΟΥ ΚΑΙ ΑΙΘΟΥΣΑΣ ΠΟΛΛΑΠΛΩΝ ΧΡΗΣΕΩΝ ΤΗΣ ΠΟΛΥΤΕΧΝΙΚΗΣ ΣΧΟΛΗΣ
ΤΟΥ ΠΑΝΕΠΙΣΤΗΜΙΟΥ ΘΕΣΣΑΛΙΑΣ ΚΑΙ ΠΡΟΤΑΣΗ ΣΤΕΓΑΣΗΣ ΥΠΑΪΘΡΙΟΥ ΘΕΑΤΡΟΥ

2.0 ΟΡΟΙ ΣΥΜΜΕΤΟΧΗΣ ΣΤΟ ΔΙΑΓΩΝΙΣΜΟ

2.5 Απαιτούμενα για τη συμμετοχή στο διαγωνισμό

δ. Η παράδοση της μελέτης (3 πινακίδες, αδιαφανής φάκελος συμμετοχής και CD με το ψηφιακό υλικό της πρότασης) πρέπει να γίνει σε συσκευασία ενιαίου δέματος στο οποίο θα αναγράφεται ο χαρακτηρισμός: «Για Τον Πανελλήνιο Φοιτητικό Αρχιτεκτονικό Διαγωνισμό "Σχεδιασμός Νέου Κτηρίου Κυλικείου και Αίθουσας Πολλαπλών Χρήσεων Της Πολυτεχνικής Σχολής Του Πανεπιστημίου Θεσσαλίας Και Πρόταση Στέγασης Υπαίθριου Θεάτρου"».

ΠΑΝΕΠΙΣΤΗΜΙΟ ΘΕΣΣΑΛΙΑΣ ΠΟΛΥΤΕΧΝΙΚΗ ΣΧΟΛΗ
ΓΡΑΜΜΑΤΕΙΑ ΚΤΗΡΙΟ ΤΜΗΜΑΤΟΣ
ΑΡΧΙΤΕΚΤΟΝΩΝ ΜΗΧ/ΚΩΝ
Πεδίον Άρεως, Βόλος 38 334, (τηλ. 24210 74020)

2.6 Κριτική Επιτροπή

Την κριτική επιτροπή του διαγωνισμού αποτελούν οι:

1. Ζήσης Κοπιώνης, Καθηγητής
Τμήματος Αρχιτεκτόνων Μηχανικών,
Πανεπιστήμιο Θεσσαλίας
2. Ανδρέας Κούρκουλας, Επίκουρος Καθηγητής
Σχολής Αρχιτεκτόνων Μηχανικών, ΕΜΠ

<http://www.arch.uth.gr/sites/compe08>

3. Ρένα Σακελλαρίδου, Επίκουρος Καθηγήτρια
Τμήματος Αρχιτεκτόνων Μηχανικών, ΑΠΘ
4. Γιώργος Τζιρτζιλιάκης, Επίκουρος Καθηγητής
Τμήματος Αρχιτεκτόνων Μηχανικών, Π.Θ.
5. Γιώργος Τριανταφυλλίδης, Επίκουρος Καθηγητής
Τμήματος Αρχιτεκτόνων Μηχ/κών, Π.Θ.

ΠΑΝΕΠΙΣΤΗΜΙΟ ΘΕΣΣΑΛΙΑΣ
ΠΟΛΥΤΕΧΝΙΚΗ ΣΧΟΛΗ
Πεδίον Άρεως, Βόλος 38 334

T24210 74020 • 24210 74239
F24210 74070 • 24210 74238

e: dean_eng@uth.gr

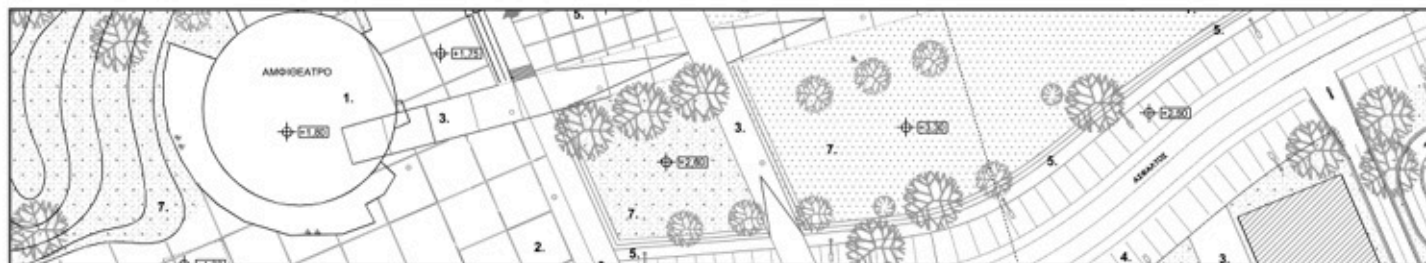

ΠΑΝΕΛΛΗΝΙΟΣ ΦΟΙΤΗΤΙΚΟΣ ΑΡΧΙΤΕΚΤΟΝΙΚΟΣ ΔΙΑΓΩΝΙΣΜΟΣ

ΣΧΕΔΙΑΣΜΟΣ ΝΕΟΥ ΚΤΗΡΙΟΥ ΚΥΛΙΚΕΙΟΥ ΚΑΙ ΑΙΘΟΥΣΑΣ ΠΟΛΛΑΠΛΩΝ ΧΡΗΣΕΩΝ ΤΗΣ ΠΟΛΥΤΕΧΝΙΚΗΣ ΣΧΟΛΗΣ
ΤΟΥ ΠΑΝΕΠΙΣΤΗΜΙΟΥ ΘΕΣΣΑΛΙΑΣ ΚΑΙ ΠΡΟΤΑΣΗ ΣΤΕΓΑΣΗΣ ΥΠΑΙΘΡΙΟΥ ΘΕΑΤΡΟΥ

2.0 ΟΡΟΙ ΣΥΜΜΕΤΟΧΗΣ ΣΤΟ ΔΙΑΓΩΝΙΣΜΟ

2.7 Βραβεία και έπαινοι

Α' Βραβείο – 3.000 Ευρώ
Β' Βραβείο – 2.000 Ευρώ
Γ' Βραβείο – 1.000 Ευρώ

2' Έπαινοι από 500 Ευρώ
(στην κρίση της Κριτικής Επιτροπής)

2.8 Ανακοίνωση των αποτελεσμάτων

Δευτέρα 26 Ιανουαρίου 2009

26 01 09

2.9 Έκθεση των συμμετοχών

Μετά την ανακοίνωση των αποτελεσμάτων οι φορείς του διαγωνισμού θα αναλάβουν την έκθεση του συνόλου των συμμετοχών.

2.10 Επιστροφή των συμμετοχών

Οι βραβευμένες συμμετοχές περιέχονται στον αγωνοθέτη. Η επιστροφή των υπόλοιπων μελετών θα πραγματοποιηθεί ιδιοχείρως με την παρουσίαση της απόδειξης κατάθεσης της μελέτης ή με το αποδεικτικό στοιχείο της ταχυδρομικής αποστολής στις ώρες λειτουργίας της γραμματείας της Πολυτεχνικής Σχολής.

2.11 Πνευματικά δικαιώματα

Τα πνευματικά δικαιώματα των βραβευμένων προτάσεων θα ανήκουν πλέον αποκλειστικά στον αγωνοθέτη, ενώ τα πνευματικά δικαιώματα των υπόλοιπων συμμετοχών που δεν βραβεύτηκαν παραμένουν στην κυριότητα των μελετητών.

<http://www.arch.uth.gr/sites/compe08>

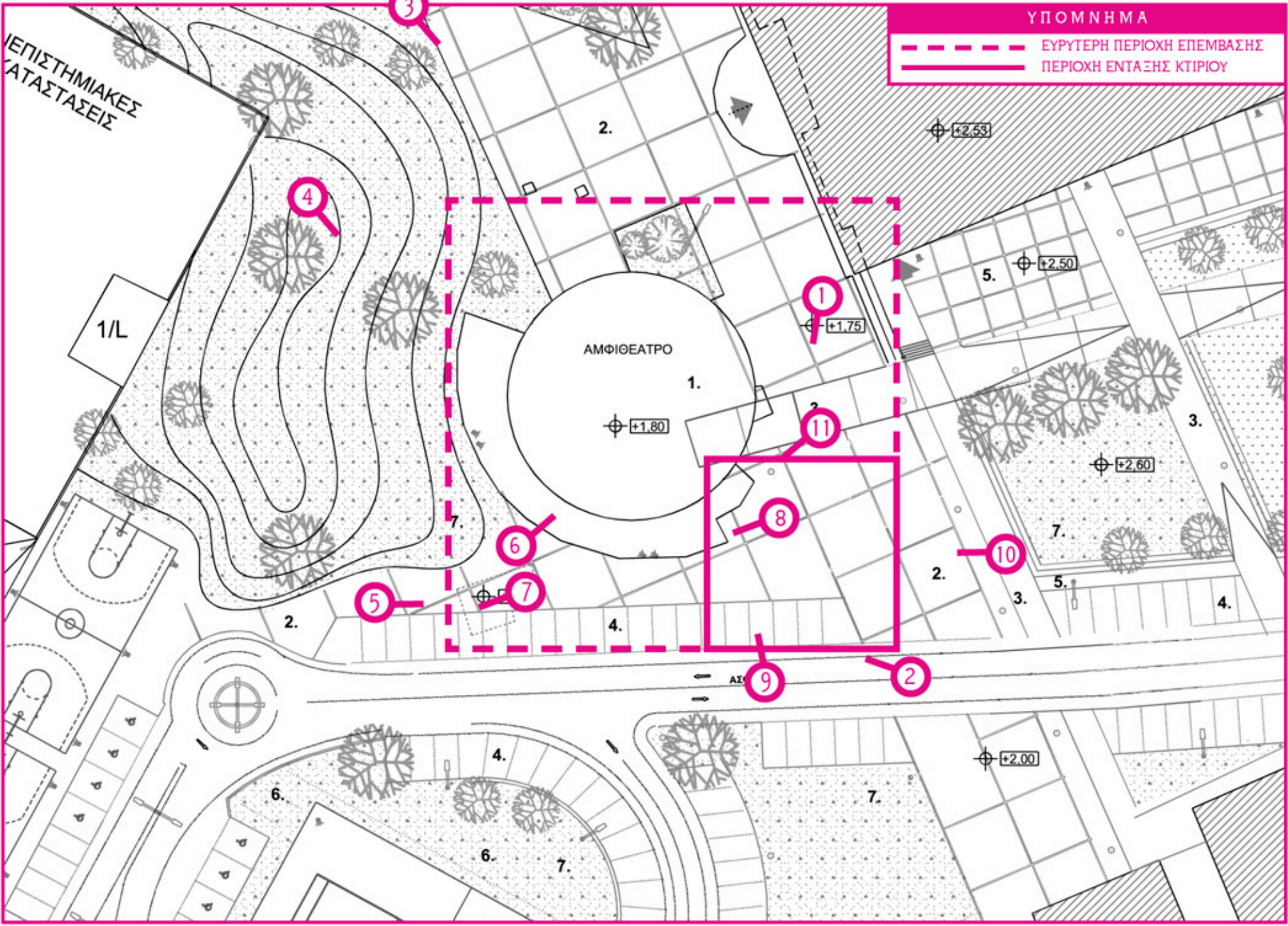

ΥΠΟΜΗΜΑ

- ΕΥΡΥΤΕΡΗ ΠΕΡΙΟΧΗ ΕΠΕΜΒΑΣΗΣ
- ΠΕΡΙΟΧΗ ΕΝΤΑΣΗΣ ΚΤΙΡΙΟΥ

ΕΠΙΣΤΗΜΙΑΚΕΣ
ΚΑΤΑΣΤΑΣΕΙΣ

ΑΜΦΙΘΕΑΤΡΟ

1/L

ΑΕΣ

ΠΑΝΕΠΙΣΤΗΜΙΟ ΘΕΣΣΑΛΙΑΣ
ΠΟΛΥΤΕΧΝΙΚΗ ΣΧΟΛΗ
Πεδίον Άρεως, Βόλος 38 334

T24210 74020 • 24210 74239
F24210 74070 • 24210 74238

e: dean_eng@uth.gr

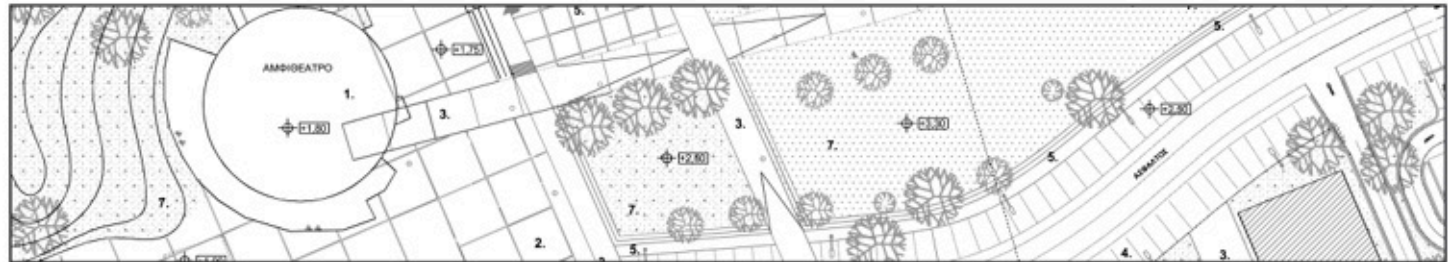

ΠΑΝΕΠΙΣΤΗΜΙΟ ΘΕΣΣΑΛΙΑΣ
ΠΟΛΥΤΕΧΝΙΚΗ ΣΧΟΛΗ
Πεδίον Άρεως, Βόλος 38 334

T24210 74020 • 24210 74239
F24210 74070 • 24210 74238

e: dean_eng@uth.gr

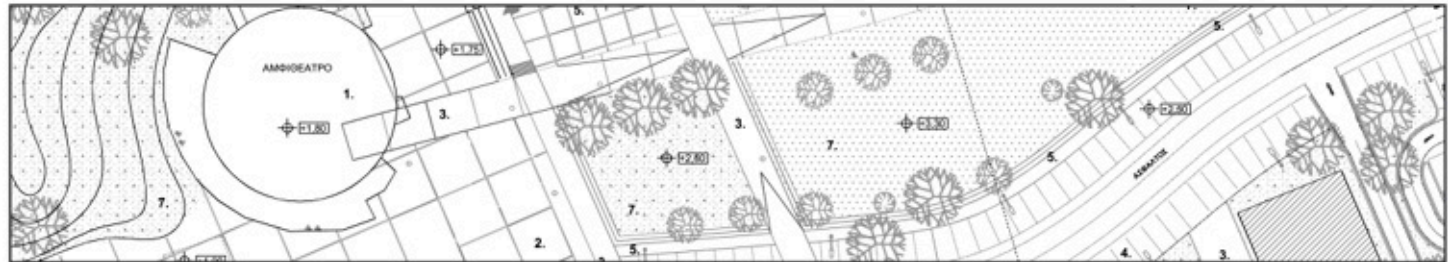

ΠΑΝΕΠΙΣΤΗΜΙΟ ΘΕΣΣΑΛΙΑΣ
ΠΟΛΥΤΕΧΝΙΚΗ ΣΧΟΛΗ
Πεδίον Άρεως, Βόλος 38 334

T24210 74020 • 24210 74239
F24210 74070 • 24210 74238

e: dean_eng@uth.gr

